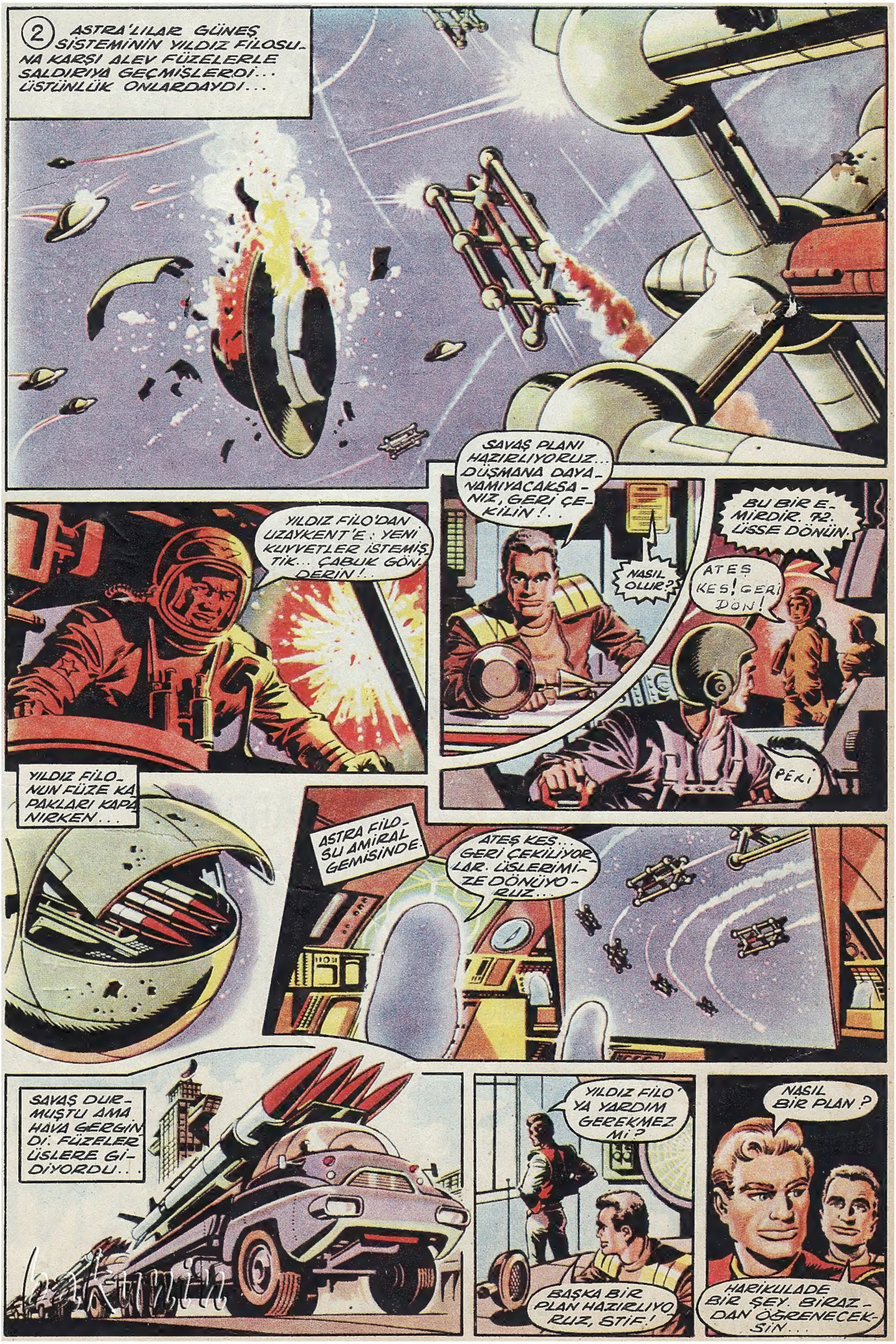

2 ASTRA'LILAR GÜNEŞ SİSTEMİNİN YILDIZ FİLOSUNA KARŞI ALEV FÜZELERLE SALDIRIYA GEÇMİŞLERDİ... ÜSTÜNLÜK ONLARDAYDI...
YILDIZ FİLO'DAN UZAYKENT'E: YENİ KUVVETLER İSTEMİŞTİK... ÇABUK GÖNDERİN!..
SAVAŞ PLANI HAZIRLIYORUZ... DÜŞMANA DAYANAMIYACAKSANIZ, GERİ ÇEKİLİN!..
NASIL OLUR?
BU BİR EMİRDİR. 72. ÜSSE DÖNÜN.
ATEŞ KES! GERİ DÖN!
PEKİ
YILDIZ FİLONUN FÜZE KAPAKLARI KAPANIRKEN...
ASTRA FİLOSU AMİRAL GEMİSİNDE.
ATEŞ KES... GERİ ÇEKİLİYORLAR. ÜSLERİMİZE DÖNÜYORUZ...
SAVAŞ DURMUŞTU AMA HAVA GERGİNDİ: FÜZELER ÜSLERE GİDİYORDU..
YILDIZ FİLO'YA YARDIM GEREKMEZ Mİ?
BAŞKA BİR PLAN HAZIRLIYORUZ, STİF!
NASIL BİR PLAN?
HARİKULADE BİR ŞEY. BİRAZDAN ÖĞRENECEKSİN...

BIR SAAT SONRA...
STIF'LE BAŞKOMUTAN BAŞKAN'IN SARAYINA GELMİŞLERDİ...
BAŞKAN SİZİ BEKLİYOR, EFENDİM...
HOŞ GELDİNİZ, KOMUTANLARIM. SİZİ ASTRA ELÇİSİYLE TANIŞTIRAYIM.
MEMNUN OLDUM, EFENDİM.
KORKARIM Kİ BİRAZ SONRA FİKRİNİZ DEĞİŞECEK ALBAY.
ALBAY ZODYAK'A TEHLİKELİ BİR İŞ VERİYORSUNUZ...
O HİÇBİR TEHLİKEDEN YILMAZ!
ŞUNU BİLMİŞ OLUN Kİ BU SEFERKİ TEHLİKE YÜZDE YÜZ ÖLÜM DEMEKTİR...
bakunin

3
GÜNEŞ SİSTEMİ'NİN ONUNCU UZAY FİLOSU ASTRA'LILARIN SALDIRISI-NA UĞRAMIŞTI. KAPTAN ZODYAK BAŞKAN TARAFIN-DAN ÇAĞIRILDI...
ASTRA ELÇİSİNİN HAKKI VAR, ALBAY STİF ZODYAK. BEN DE SİZİ BÖYLE BİR İŞE GÖNDER-MEK İSTE-MEM..
GİDECEĞİM, BAŞKANIM! YENİ BİR UZAY SAVAŞINI ÖNLEMEK İÇİN HER ŞEYİ GÖZE ALIRIM!..
ÖYLEYSE BU MEKTUBU ASTRA İMPARATORU KAPLAN'A VERİRSİNİZ...
BAŞÜSTÜNE BAŞKANIM...
PEKİ AMA ELÇİ OLDUĞU-MU SİZ ONLARA BİLDİREMEZ MİSİNİZ?
BİLDİRSEM BİLE İNANMAZLAR. BİZDE KURALLAR SIKIDIR... DÜŞMANA SORGU-SUZ ATEŞ EDİ-LİR.
MEKTUBU VEREMİYE-CEKSİNİZ, ÇÜNKÜ İMPARA-TORUMUZUN YANINA VARA-MADAN UZAY FİLOMUZ SİZİ ATEŞE TUTUP MAHVEDECEKTİR!
ALBAY STİF'LE BAŞKOMUTAN UZAYKENT'E DÖNÜYOR-LARDI...
BİR İSTEĞİM VAR KOMUTANIM: BU İŞE BEN TEK BAŞI-MA GİDEYİM. VENÜS VE MAT GELME-SİNLER.
HAYHAY, NA-SIL İSTERSEN ÖYLE OLSUN, STİF.
BÖYLECE...
XL5
XL5
XL5
bakunin

GÜLEGÜLE, STİF... YOLUN AÇIK OLSUN!
SAĞLIKLA GİT, GEL STİF!
HAYDİ, ROBERT... TAM HIZLA GİDELİM, ÇÜNKÜ YOLUMUZ UZUN...
TAM HIZLA!
STİF YÖNETİMİ ROBOT ROBERT'E BIRAKARAK KAPTAN KÖŞKÜNE ÇIKTI...
BİRAZDAN SINIRI GEÇİYORUM. UZAYI GÖZLEMELİYİM... ASTRA'LILARA RASTLAMAK İHTİMALİ VAR!
ŞİMDİKİ HALDE GÖRÜNÜRLERDE KİMSELER YOK!
FAKAT...
DİKKAT, DİKKAT. ATIŞA GEÇMEK ÜZERE HAZIR OL!..
NE VAR, KAPTAN... NE OLUYOR?
UZUN ERİMLİ SES ALMA CİHAZLARI SINIRLARIMIZA BİR YABANCININ YAKLAŞTIĞINI BİLDİRDİ...
GELENİN GÜNEŞ SİSTEMİNDEN OLDUĞU ANLAŞILIYOR. YAKLAŞMADAN PARÇALAYIN!
ŞİMDİ İŞ KÖTÜLEŞTİ İŞTE. NE YAPACAĞIM?

4
GÜNEŞ SİSTEMİNİN YILDIZ FİLOSUNA KARŞI ASTRA'LILARIN SALDIRIYA GEÇMESİ ÜZERİNE SAVAŞ BAŞGÖSTERİNCE, BARIŞI KORUMAK İÇİN, UZAYKENT GÖRÜŞMEYE KARAR VERMİŞ, ELÇİ OLARAK STİF ZODYAK'I GÖNDERMİŞTİ... STİF YOLDA ASTRA'LILARIN SALDIRISINA UĞRADI. VAZİYET KRİTİKTİ...
ALEV FÜZELERİ FIRLAT!
BU ATEŞTEN KURTULUŞ YOK. MOTORLARI DURDUR, ROBERT... TESLİM OLACAĞIZ!..
STİF TESLİM İŞARETİ VERDİ...
ASTRA İMPARATORLUĞU SINIRLARINA GİRMENİN CEZASI ÖLÜMDÜR!..
BAŞKANINIZLA GÖRÜŞMEK ÜZERE ELÇİ OLARAK GELDİM!
BEN ÖLÜRSEM SAVAŞ BAŞLAR. BUNU MU İSTİYORSUNUZ
BENİM ELİMDEN BİRŞEY GELMEZ... SENİ BAŞKENTE GÖTÜRECEĞİM.
TUTSAĞI VE GEMİSİNİ ALIP BAŞKANA GÖTÜRECEKSİN, KORZ.
ASTRA'NIN BAŞKENTİ KAPLANKENT'TE...
bakunin

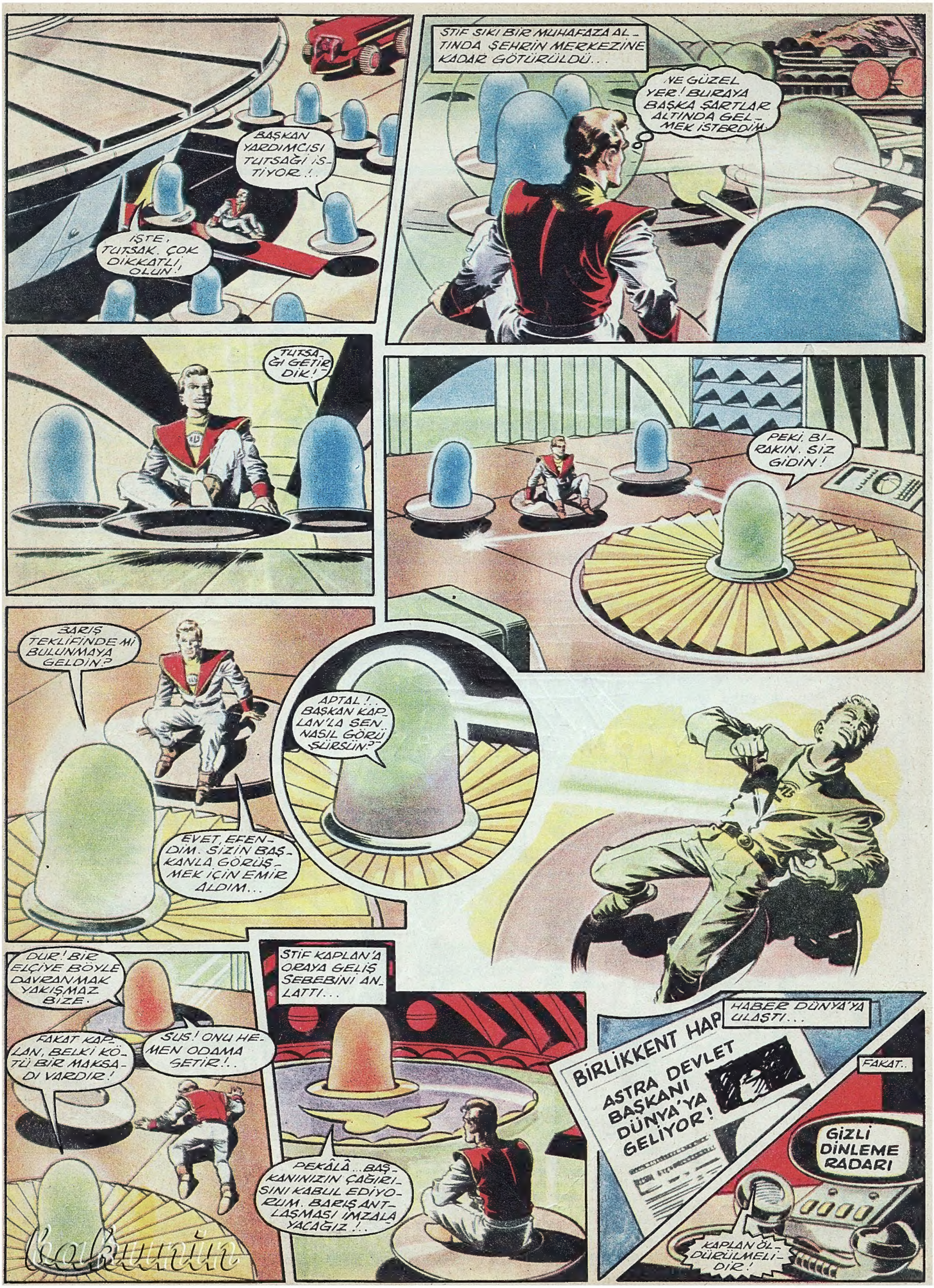
BAŞKAN YARDIMCISI TUTSAĞI İS-TİYOR!..
İŞTE, TUTSAK. ÇOK DİKKATLİ OLUN!
STİF SIKI BİR MUHAFAZA AL-TINDA ŞEHRİN MERKEZİNE KADAR GÖTÜRÜLDÜ...
NE GÜZEL YER! BURAYA BAŞKA ŞARTLAR ALTINDA GEL-MEK İSTERDİM.
TUTSA-ĞI GETİR-DİK!
PEKİ. BI-RAKIN. SİZ GİDİN!
BARIŞ TEKLİFİNDE Mİ BULUNMAYA GELDİN?
EVET, EFEN-DİM. SİZİN BAŞ-KANLA GÖRÜŞ-MEK İÇİN EMİR ALDIM...
APTAL! BAŞKAN KAP-LAN'LA SEN NASIL GÖRÜ-ŞÜRSÜN?
DUR! BİR ELÇİYE BÖYLE DAVRANMAK YAKIŞMAZ BİZE.
FAKAT KAP-LAN, BELKİ KÖ-TÜ BİR MAKSA-DI VARDIR!
SUS! ONU HE-MEN ODAMA GETİR!..
STİF KAPLAN'A ORAYA GELİŞ SEBEBİNİ AN-LATTI...
PEKÂLÂ... BAŞ-KANINIZIN ÇAĞIRI-SINI KABUL EDİYO-RUM. BARIŞ ANT-LAŞMASI İMZALA-YACAĞIZ!..
HABER DÜNYA'YA ULAŞTI...
BİRLİKKENT HAP
ASTRA DEVLET BAŞKANI DÜNYA'YA GELİYOR!
FAKAT..
GİZLİ DİNLEME RADARI
KAPLAN ÖL-DÜRÜLMELİ-DİR!

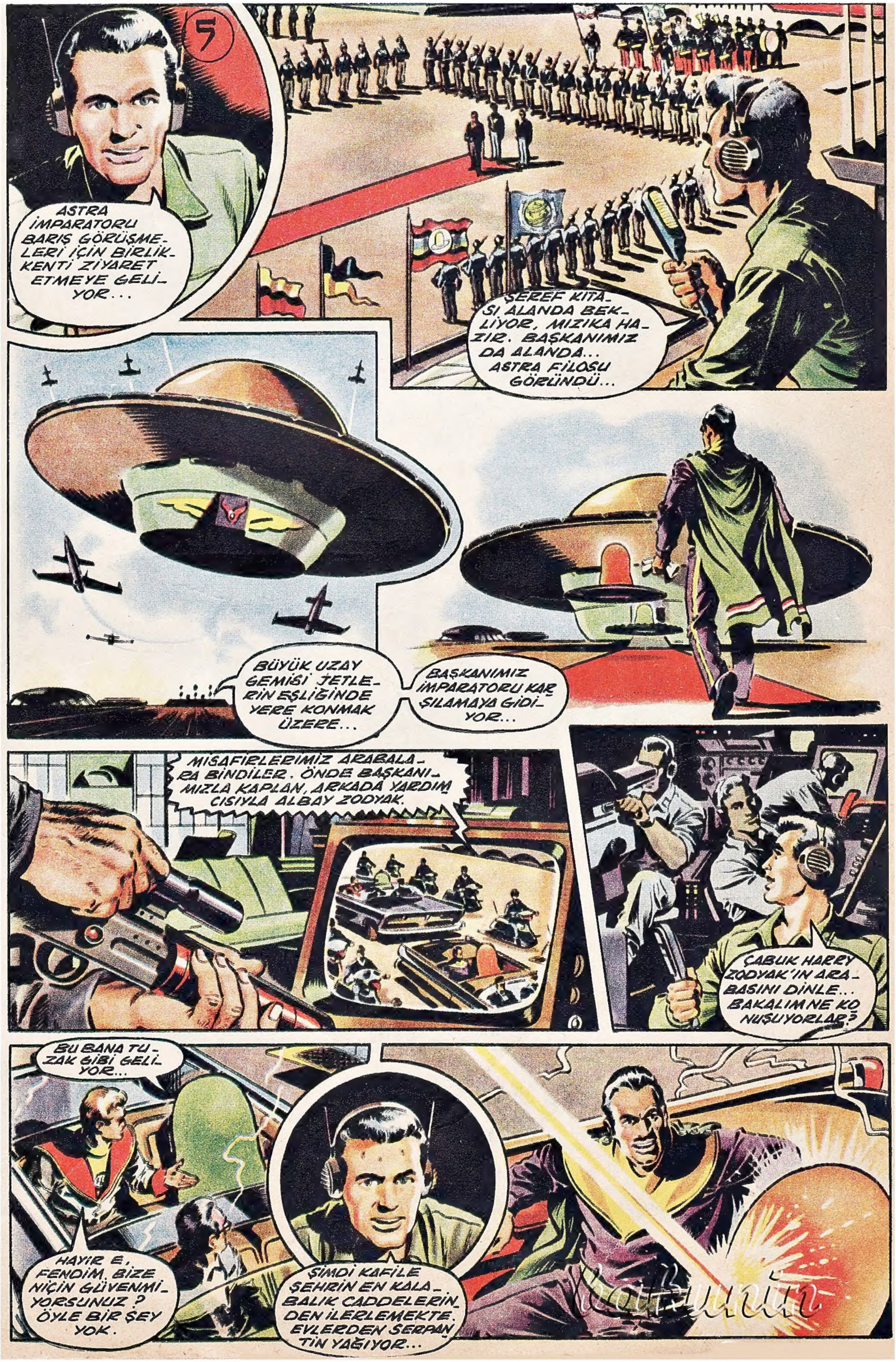
5
ASTRA İMPARATORU BARIŞ GÖRÜŞMELERİ İÇİN BİRLİKKENTİ ZİYARET ETMEYE GELİYOR...
ŞEREF KITASI ALANDA BEKLİYOR, MIZIKA HAZIR. BAŞKANIMIZ DA ALANDA... ASTRA FİLOSU GÖRÜNDÜ...
BÜYÜK UZAY GEMİSİ JETLERİN EŞLİĞİNDE YERE KONMAK ÜZERE...
BAŞKANIMIZ İMPARATORU KARŞILAMAYA GİDİYOR...
MİSAFİRLERİMİZ ARABALARA BİNDİLER. ÖNDE BAŞKANIMIZLA KAPLAN, ARKADA YARDIMCISIYLA ALBAY ZODYAK.
ÇABUK HARRY ZODYAK'IN ARABASINI DİNLE... BAKALIM NE KONUŞUYORLAR?
BU BANA TUZAK GİBİ GELİYOR...
HAYIR EFENDİM. BİZE NİÇİN GÜVENMİYORSUNUZ? ÖYLE BİR ŞEY YOK.
ŞİMDİ KAFİLE ŞEHRİN EN KALABALIK CADDELERİNDEN İLERLEMEKTE. EVLERDEN SERPANTİN YAĞIYOR...

BİR YERDEN ATEŞ EDİLDİ. ORTALIK KARIŞTI. KAPLAN VURULDU. POLİSLER, MUHAFIZLAR, ASTRALILAR KOŞUŞUYOR. ZODYAK FIRLADI...
ŞURADAN ATEŞ EDİLDİ... BİNAYI KORDONA ALIN
KİMSE YOK!
ALÇAKLAR! BİZE OYUN OYNADINIZ... İMPARATORU ÖLDÜRDÜNÜZ!..
ATEŞ EDENİ ŞİMDİ BULURUZ... SUÇLULAR CEZALANDIRILACAKTIR!..
SEN, ZODYAK... BİZİ TUZAĞA DÜŞÜRDÜN 6 SAATE KADAR SUÇLULARI BULAMAZSAN SİZE SAVAŞ AÇACAĞIZ!..
ÇABUK, SUÇLUYU BUL, ZODYAK!
HAY HAY...
KOLAY DEĞİL BU, STİF. ALTI SAATLİK MÜHLET'TE ÇOK KISA...
EVET, KOLAY İŞ DEĞİL!
XL5
OLUP BİTENLERİ İZLEYENLER ARASINDA LADY PENELOP DA VARDI...
ZODYAK'IN ARAŞTIRMALARINI TELEVİZYONUMUZ ADIM ADIM İZLEYECEKTİR...
GÜZEL! BEN SERBESTÇE ÇALIŞABİLİRİM. BU İŞTE STİF'E YARDIM EDELİM...
ARABANIZI HAZIRLATAYIM MI HANIMEFENDİ?

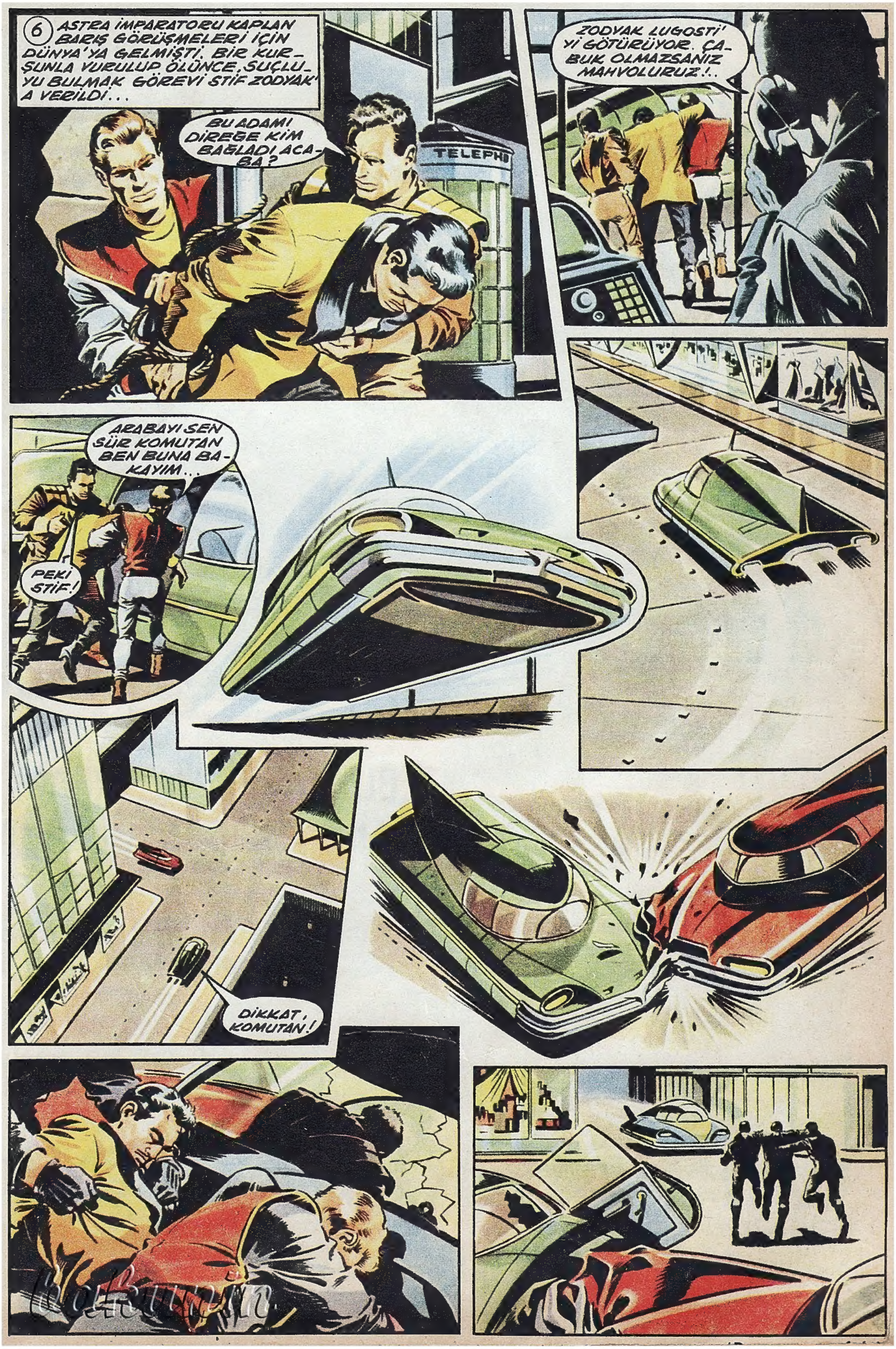

6
ASTRA İMPARATORU KAPLAN BARIŞ GÖRÜŞMELERİ İÇİN DÜNYA'YA GELMİŞTİ. BİR KURŞUNLA VURULUP ÖLÜNCE, SUÇLUYU BULMAK GÖREVİ STİF ZODYAK'A VERİLDİ...
BU ADAMI DİREĞE KİM BAĞLADI ACABA?
TELEPH
ZODYAK LUGOSTİ'Yİ GÖTÜRÜYOR. ÇABUK OLMAZSANIZ MAHVOLURUZ!..
ARABAYI SEN SÜR KOMUTAN BEN BUNA BAKAYIM...
PEKİ STİF!
DİKKAT, KOMUTAN!

NE OLU-YOR? DU-RUN, ATEŞ EDERİM!
ŞİMDİ YANDIN!
LUGOSTI!..
NE O, BANA Mİ ATEŞ EDE-CEKSİN?
EVET, SENİ AR-TIK POLİS TANI-YOR... BİZİM İÇİN TEHLİKELİSİN!

(Devamı son sayfada)

BURASI LUGOSTI'NİN SAKLANDIĞI YERDİ, ALBAYIM. AŞAĞIDA GİZLİ BİR BODRUM VAR.
ORADA BİR ŞEY BULDUNUZ MU?
İŞTE, MESELE BU! BODRUMA İNEMİYORUZ Kİ. GELİN BAKIN!
BAKIN ŞİMDİ...
GÖRDÜNÜZ MÜ? AŞAĞIYA SARKITILAN BİR ZİNCİRİ BİLE, GİZLİ BİR MAKİNELİTÜFEK PARÇA PARÇA EDİYOR...
EVET AMA BUNUN ÇARESİNE BAKMAK GEREK.
AKLIMA BİRŞEY GELDİ.
PEKİ, STİF. NE YAPMAYI DÜŞÜNDÜN?
BU ŞERİTLERLE TÜFEĞİN RADARINI ÖRTECEK OLURSAK AŞAĞIYA KOLAYCA İNEBİLİRİM...
BULABİLDİĞİNİZ KADAR YAPRAK HALİNDE KALAYI İNCE İNCE KESİP BANA GETİRİN...
BÖYLECE
TAMAM! İNİYORUM..
DİKKAT, STİF! TUTUNDUĞUN BORU TAVANA BAĞLI YERİNDEN KOPUYOR...

8
ASTRA İMPARATORU KAPLAN, BARIŞ GÖRÜŞMELERİNDE BULUNMAK ÜZERE YERYÜZÜNE GELDİĞİ SIRADA ÖLDÜRÜLMÜŞTÜ. STİF ONU ÖLDÜREN LUGOSTİ ADINDAKİ GANGSTERİ YAKALADIYSA DA, KATİLİ DE KENDİ ADAMLARI ÖLDÜRDÜLER. STİF ŞİMDİ GANGSTERLERİN PEŞİNDE KOŞUYORDU...
KIMILDAMA, STİF! BORU KOPARSA ATEŞ HATTINA DÜŞERSİN!..
ŞURADAKİ YANGIN HORTUMUNU GETİRİN, ÇABUK!
MUSLUĞA TAKIP SUYU SONUNA KADAR AÇIN!

ELEKTRONİK MAKİNELİTÜFEK, NAMLUSUNA SU FIŞKIRINCA ATEŞ ETMİŞ, ELEKTRİK AKIMI KISA DEVRE YAPMIŞTI...
GÜZEL BİR BULUŞ... TÜFEK KENDİ KENDİNİ PARÇALADI. KEŞKE BUNU DEMİN DÜŞÜNSEYDİK...
NE YAPARSIN, STİF. HERŞEY İNSANIN AKLINA BİRDEN GELMİYOR...
ŞİMDİ GANGSTERLERİ ARAYALIM!
BU DEHLİZ NEREYE GİDİYOR?
DENİZE GİDİYOR SANIRIM... BURNUMA DENİZ KOKUSU GELİYOR...
STİF ZODYAK YANILMAMIŞTI... BİRAZ SONRA YERALTINDA BİR DENİZ ÜSSÜNE ULAŞTILAR...
AMAN! NE YER BURASI!
İŞTE!.. DENİZALTINA BİNİP KAÇACAKLAR!
ÇABUK OLALIM, ÇABUK. GELİYORLAR!
BURAYA KADAR NASIL GELDİLER? HAYRET!
YAZIK! KAÇIRDIK!
ÇABUK, DENİZ KUVVETLERİ'NE HABER SALIN. UÇAKLARLA ARAMAYA ÇIKSINLAR. BU DENİZALTI YAKALANMALIDIR!
BU PEK KOLAY BİR İŞ OLMAYACAK, STİF!..
MERAK ETME KOMUTANIM, BİZİM DENİZ EJDERİ BU İŞİ HALLEDER!

9 ASTRA İMPARATORU KAPLAN BARIŞ GÖRÜŞMELERİ İÇİN DÜNYA'YA GELDİĞİ SIRADA KENDİSİNİ GANGSTERLER ÖLDÜRDÜ. STİF ZODYAK VE KOMUTAN ZERO GANGSTERLERİ YAKALAMAK İŞİNİ DENİZ EJDERİNE VERDİLER.
STİF! KOMUTAN! NE MUTLU, YİNE KAVUŞTUK...
HOŞ GELDİN, STİF!
HOŞ BULDUK. GANGSTERLER YAKALANMIŞ, HA?
EVET, HEPSİNİ BURAYA GETİRDİLER. KENDİLERİNE BİR HATIR SORMAK İSTERSİN SANIRIM.
BENİM ONLARA SORACAĞIM DAHA ÇOK ŞEYLER VAR, MAT!..
İŞTE, KABADAYILAR GELİYOR!..
SUS, SERSEM, KIZDIRACAKSIN ONLARI!
VAKİT GEÇİRMEDEN İŞİN İÇ YÜZÜNÜ ANLATIN BANA!
PEKİ, ANLATAYIM. EVVEL ZAMAN İÇİNDE... KALBUR SAMAN İÇİNDE...
ALAYI BIRAK!
BUNLARI ATEŞTOP'A GÖTÜRÜN. ÖLEN KAPLANIN YERİNE GEÇEN BUNLARI KONUŞTURUR...
HAYIR! HAYIR... O ÖLDÜRÜR BENİ! BIRAKIN, ANLATACAĞIM...
BU İŞİ İKİNCİ KAPLAN HAZIRLADI... YERYÜZÜNDEKİLERLE BİRLİK OLUP ONU ÖLDÜRDÜ.
BUNU BENDE DÜŞÜNMÜŞTÜM. SİZİN AĞZINIZDAN DUYMAK İSTEDİM. HEMEN ASTRA'YA GİDECEĞİZ...

KORKMA, ASTRA'LI. SENİ KAPLAN'IN ELİNE VERECEK DEĞİLİM. ONUN CEZALANDIRILMASINDA BİZE YARDIM ET!
BUNU YAPAMAZSINIZ! HEPİMİZİ ÖLDÜRÜR...
N'OLUR, STİF, BEN DE GELEYİM!
BU SANA GÖRE BİR YOLCULUK DEĞİL, VENÜS. YALNIZ MAT GELECEK. MERAK ETME, YAKINDA DÖNECEĞİZ!
ATEŞTOP HAZIR...
YILDIZ FİLO BİLDİRİYOR: ASTRA'LILAR 92'İNCİ BÖLGEDELER.
BARIŞ İÇİN GELDİĞİMİZİ BİLDİRİRSEK BIRAKIRLAR SANIRIM.
ASTRALILAR RADARDA GÖRÜNDÜ...
PEKİ, MAT! HIZI KES... ROBERT, TESLİM İŞARETİNİ VER!
ÖTE YANDAN, ASTRA'LILAR DA ATEŞTOP'U TELERADARDA GÖRMÜŞLERDİ...
DİKKAT, DİKKAT. GÜNEŞLİLERİN BİR GEMİSİ GELİYOR...
BUNDAN ÖNCE DE GELMİŞTİ BU GEMİ. İNİP TESLİM OLMALARINA MÜSAADE ETSEK Mİ ?.
GELEMEZ! YENİ KAPLANIMIZIN KESİN EMRİ VAR. YABANCI GEMİLERE ATEŞ EDİLECEK!..
HAYIR! SAVAŞ İSTASYONLARINA BİLDİR: YABANCI GEMİ PARÇALANACAK.
GELİYORLAR.
EYVAH, STİF!.. ATEŞ AÇTILAR!..
ÇABUK ROBERT. BİZ DE ATEŞ AÇALIM!

10 ASTRA İMPARATORUNUN DÜNYA'DA ÖLDÜRÜLMESİ ÜZERİNE STİF ZODYAK KATİLLERİ BULMUŞ, İMPARATOR KAPLAN'I, GANGSTERLERLE BİRLİK OLARAK, YARDIMCISININ ÖLDÜRDÜĞÜNÜ ÖĞRENMİŞTİ. GANGSTERLERİ ASTRA'YA GETİRİRKEN HÜCUMA UĞRADILAR.
FÜZELERİ PARÇALAYALIM!
BU İŞİ BAŞARDIK, AMA AVCI UÇAKLARINI GÖNDERİRLERSE NE YAPACAĞIZ, STİF?
ONLARIN DA ÇARESİNE BAKARIZ, MAT. İŞTE GELİYORLAR!
GÜNEŞLİLER YILMADILAR. YENİ KUVVET YOLLAYIN.
NE VAR? NİÇİN BU TELAŞ
GÜNEŞLİLER SINIRIMIZI GEÇMİŞLER... GEMİYİ PARÇALIYAMADIK!
SAMANYOLU FÜZELERİNİ KULLANIN!
BEN ALBAY ZODYAK... ATEŞİ KESİN, TESLİM OLUYORUZ!

ATEŞTOP TESLİM OLDUĞUNU BİLDİREN YILDIZ BOMBASINI ATTI...
TESLİM OLMAK ÇOK ACI STİF!
BU BİR OYUN KOMUTAN... HELE BİR YERE İNELİM...
BİRAZ SONRA...
İMPARATORUNUZU ÖLDÜREN ASTRA'LIYI TUTSAK GETİRDİK. ESKİ İMPARATORU YENİ KAPLAN ÖLDÜRTMÜŞ...
PEKİ BENDEN NE İSTİYORSUNUZ?
STİF, ASTRA'LI KOMUTANDAN YERE İNMEK MÜSADESİ ALMIŞTI...
ŞEHRİN DIŞINA İNERİZ, BEN YALNIZ GİDERİM. SEN ŞU YAPTIĞIN BAŞLIĞI VER BANA, MAT.
BURANIN TEHLİKELERİ İÇİN YAPTIM ONU.
XL5
ÜÇ SAATE KADAR GELMEZSEM ASTRA'LI KOMUTANLA TEMASA GEÇERSİN.
PEKİ STİF...
STİF'İ ŞEHRİN SINIRINDA 2. KAPLAN KARŞILADI.
DÜNYA'DA SİZİNLE TANIŞMIŞTIK SANIRIM... NİÇİN GELDİNİZ?
EVET, O ZAMAN KAPLAN'IN YARDIMCISIYDINIZ. ONUN NASIL ÖLDÜRÜLDÜĞÜNÜ ANLATIN!
ONU KİMİN ÖLDÜRTTÜĞÜNÜ ÖĞRENDİĞİN İÇİN SEN DE ÖLECEKSİN!

11 STİF ZODYAK, ASTRA İMPARATORU I. KAPLAN'I ÖLDÜREN GANGSTERLERİ YAKALAYIP ASTRALILARIN BAŞKENTİ KAPLANKENT'E GETİRMİŞTİ. İMPARATORU GANGSTERLERE ÖLDÜRTEN II. KAPLAN ONA IŞIN FIŞKIRTTI...
ÖL!
O IŞIN BANA İŞLEMEZ, KAPLAN. HAZIRLIKLI GELDİM BURAYA!
EVET, BAŞINI KORUYABİLİRSİN AMA... BUNA NE DERSİN?
ÖLDÜREYİM Mİ, KAPLAN?
DAHA ÖNEMLİ İŞLERİMİZ VAR. ŞEHRİ KORDON ALTINA AL, KİMSE GİRİP ÇIKMAYACAK!
ZODYAK BİZİM UZAY DONANMAMIZLA ANLAŞMIŞ. BU ŞEHRİ ALMADAN BENİ ÖLDÜREMEZLER.
XL5
ATEŞTOP'TAN STİF ZODYAK'A! ÇABUK GEL, STİF!
STİF'DEN HABER YOK, KOMUTAN!
BEN GİDİP BAKAYIM... BAŞI DERTTE OLABİLİR.
STİF!
NE OLDU?
KAPLAN DONANMASININ BİZİMLE BİRLİK OLDUĞUNU ANLADI. HABER VERELİM...

ÇABUK, AS-TRA DONANMA-SINA...
MERAK ETME, ŞİMDİ GİDERİZ, STİF...
BİRAZ SONRA ASTRA DONANMA-SINA ULAŞMIŞLARDI...
KAPLANKENT'E ATEŞ AÇAMAM, ALBAY ZODYAK!.. KARDEŞLERİMİ ÖLDÜREMEM.
BEN DE SİZDEN BUNU İSTEMİYORUM. SİZ BANA ŞEH-RİN PLÂNINI VERİN.
ŞEHRİN PLA-NI MI? BUY-RUN... HA-ZIR.
BAŞKENTİN ALTI KAPISI VAR... BUN-LARI TUTARLARSA İÇE-Rİ GİREMEZSİNİZ.
İŞTE BENİM YAPMAYI DÜŞÜN-DÜĞÜM BU!
HEP BERABER YERE İNDİLER.
SİZ UZAKTA DU-RUN KAPTAN. BİZ BU İŞİ HÂL-LEDERİZ!
PEKİ ALBAY ZODYAK.
BAZUKAYI VER BANA, MAT!
AL SANA!..

12 ALBAY ZODYAK, ASTRA İMPARATORU I. KAPLAN'I ÖLDÜRTÜP, ONUN YERİNE GEÇEN II. KAPLAN'I CEZALANDIRMAK İÇİN KAPLANKENT'E GELMİŞTİ. YENİ İMPARATOR, BUNU ANLAYINCA BAŞKENT'İN KAPILARINI KAPADI...
TANKLAR PARÇALANIRKEN ORMANI ATEŞE VERİYOR. ŞEHİRDEKİLERİ DUMANLA BOĞARIZ.
BEN DE MAT'LA ÖBÜR KAPIDAN İÇERİ GİRERİM...
ORMAN YANGINI KARŞISINDA ASTRALILAR KAÇIŞMAYA BAŞLAMIŞLARDI...
KAPLAN, DUMAN BURAYA KADAR GELİYOR. UZAKLAŞALIM, ÇABUK!
HAYIR, OLMAZ! GEREKİRSE BÜTÜN ŞEHRİ HAVAYA UÇURURUM!
BİZ BUNA RAZI DEĞİLİZ! ÖLÜMÜ GÖZE ALAMAYIZ!..
BEN İMPARATORUM!.. EMRİMİ DİNLEYECEKSİNİZ!..
SİZİ MAHVEDERİM!
ASTRA FİLOSU DIŞARDA BEKLİYORDU.
KAPLAN'IN KORUYUCULARI. ŞUNLARI BURAYA GETİR, KOLAN!
PEKİ KAPTAN

ŞEHİRDEKİLER KAÇTILAR. YALNIZ KAPLAN KALDI...
O NE YAPACAK?
BİRDENBİRE...
BU ŞEHİR BENİM! KİMSE BENİ ELE GEÇİREMEZ!
ŞEHİRLE BERABER KENDİ DE HAVAYA UÇTU!
I. KAPLAN'IN ÖCÜ ALINDI... BARIŞ DA KURTULDU... İŞTE KÖTÜLÜK EDENLERİN SONU BUDUR!
GÜN BATARKEN ŞEHİRDE DUMANLAR TÜTÜYORDU.
BAŞKENTİNİZİ ONARMAK İÇİN NE İSTERSENİZ SİZE GÖNDEREBİLİRİZ, KAPTAN!
ASTRA ÜLKESİNİN YENİ HÜKÜMDARI OLARAK YARDIMINIZI İSTERİM, KOMUTAN.
ATEŞTOP DÜNYA'YA DÖNÜYORDU...
GÜZEL BİR İŞ BAŞARDIK, STİF. ŞİMDİ ASTRA'DA BİZE DOST OLAN YARATIKLAR VAR.
EVET KOMUTAN. BÖYLECE, EVREN ARTIK HUZURA KAVUŞACAK...
İNŞALLAH
ATEŞTOP!. ATEŞTOP!.
BURASI HAYVAN YOLLAMA GEMİSİ... YEŞİL ALAN, 141. İMDAT
HAYVANLAR DEVLEŞTİ... BİZE SALDIRIYORLAR!
AY!.. AY!.. FARE... NE KORKUNÇ!..

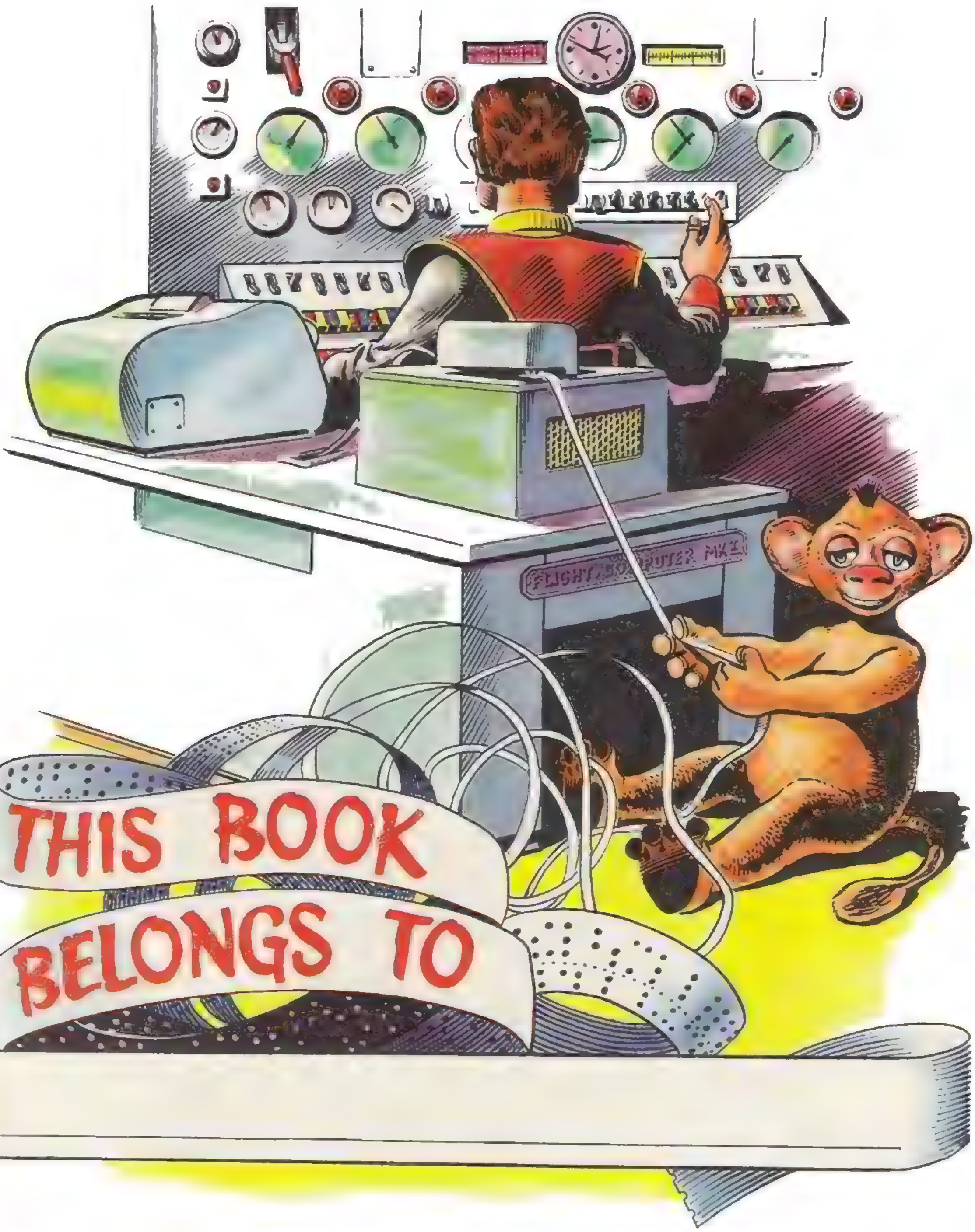

009 - Devler Savaşı

1 ATEŞTOP ASTRA'DAN DÜNYA'YA DÖNERKEN İMDAT İSTEYEN BİR TELSİZ ALDI...
FARE... ÜZERİME SALDIRDI... AAH!
DİKKATLİ OL, STİF!
MERAK ETME KOMUTAN. FÜZEYE YAKLAŞIR YAKLAŞMAZ DIŞARI FIRLARIM.
GELİYORUM, İMDAT KAPISINI AÇIN LÜTFEN.
FAREDEN KORKAN DA KİMMİŞ?
OLUR ŞEY DEĞİL! DÖRT METRE BOYUNDA DEV BİR KELEBEK...
STİF... STİF! SES VER!
KORKMA, KOMUTAN. KELEBEĞE ATEŞ ETTİM. NORMAL BOYUNA DÖNDÜ. İÇERİ GİRİYORUM...

ÇOK GARİP ŞEYLERLE KARŞILAŞACAĞIMI SANIYORUM. İÇERDEN BİR GÜRÜLTÜ GELİYOR...
NEDİR O STİF?
BİR FARE... BEŞ METRE BOYUNDA!
ONUN DA İŞİNİ BİTİRDİM. GERİ DÖNÜYORUM, KOMUTAN!
BİRAZ SONRA, ATEŞTOP'TA...
XL
AKLA GELMİYECEK BİR ŞEY BU. FÜZEYİ YERYÜZÜNDE İNCELEYELİM.
PEKİ, STİF
BİR SAAT SONRA ATEŞTOP ESRARENGİZ GEMİYLE BİRLİKTE DÜNYA'YA DÖNÜYORDU...
XL5
ÖTE YANDA, UZAYDA, MİLYONLARCA KİLOMETRE UZAKTA, TELEVİZYON BAŞINDA...
ATEŞTOP GEMİYİ YAKALADI... STİF ANLADI...
NEYİ ANLADI? HAYVANLARIN NASIL DEV OLDUKLARINI MI?
EVET, HAYVANLARIN YERYÜZÜNDE DE DEVLEŞTİRİLEBİLECEKLERİNİ ANLADI. BUNU ÖNLEMELİYİZ!
ONDAN ÖNCE DAVRANACAĞIZ... DÜNYA'DAKİ BÜTÜN HAYVANLARI BİZ DEVLEŞTİRECEĞİZ!

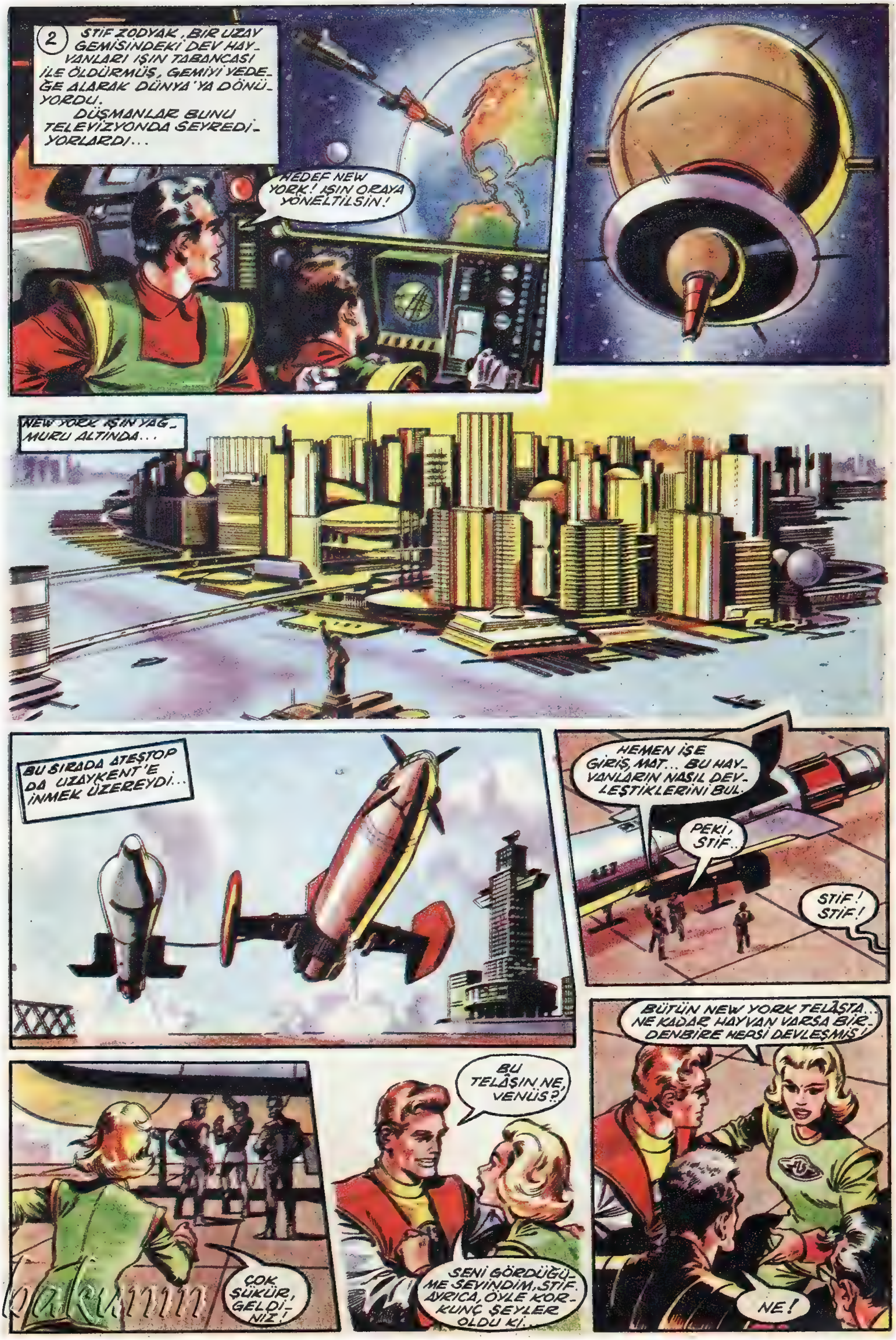
2
STİF ZODYAK, BİR UZAY GEMİSİNDEKİ DEV HAYVANLARI IŞIN TABANCASI İLE ÖLDÜRMÜŞ, GEMİYİ YEDEĞE ALARAK DÜNYA'YA DÖNÜYORDU.
DÜŞMANLAR BUNU TELEVİZYONDA SEYREDİYORLARDI...
HEDEF NEW YORK! IŞIN ORAYA YÖNELTİLSİN!
NEW YORK IŞIN YAĞMURU ALTINDA...
BU SIRADA ATEŞTOP DA UZAYKENT'E İNMEK ÜZEREYDİ...
HEMEN İŞE GİRİŞ, MAT... BU HAYVANLARIN NASIL DEVLEŞTİKLERİNİ BUL.
PEKİ, STİF..
STİF! STİF!
ÇOK ŞÜKÜR, GELDİNİZ!
BU TELÂŞIN NE, VENÜS?
SENİ GÖRDÜĞÜME SEVİNDİM, STİF. AYRICA, ÖYLE KORKUNÇ ŞEYLER OLDU Kİ...
BÜTÜN NEW YORK TELÂŞTA.. NE KADAR HAYVAN VARSA BİRDENBİRE HERSİ DEVLEŞMİŞ!
NE!

ŞU HAYVAN ÖLÜLERİNİ ÇABUK İNCELE, MAT!
BEN DE HEMEN WASHINGTON'A GİDİP SAVAŞ KURULUNU TOPLIYAYIM!
STİF'LE VENÜS NEW YORK'A DOĞRU YOLA ÇIKMIŞLARDI...
SON HIZLA UÇMUŞLARDI. AZ SONRA NEW YORK ÜZERİNDEYDİLER.
ÖNCE HAVADAN ŞEHRİN DURUMUNA BİR BAKALIM...
ŞU MARTILARA BAK, STİF!
ÇABUK STİF! ŞEHİR TEHLİKEDE...
STİF ATEŞ EDİNCE KÖPEK KÜÇÜLDÜ...
BU SIRADA BİR DEV MARTI UÇAĞA SALDIRDI...

3
UZAYDA BİR YERDE KARARGÂH KURMUŞ OLAN DÜŞMANLAR IŞIN SIKARAK HAYVANLARI DEVLEŞTİRMENİN YOLUNU BULMUŞLARDI. STİF'LE VENÜS NEW YORK'A GELDİKLERİNDE BU DEVLEŞMİŞ HAYVANLARLA KARŞILAŞTILAR. BUNLARDAN BİR MARTI ONLARIN UÇAĞINA SALDIRDI...
UÇAKLAR TUTUŞTU! PARAŞÜTLE ATLAYALIM.
HADİ!
14
14
YANIMIZDA ANCAK BİR TANE IŞINLI TABANCA VAR, VENÜS... YANIMDAN AYRILMA!
İSTESEN DE BEN SENİN YANINDAN AYRILMAM, STİF!

ŞU KEDİYLE KÖPEĞE ATEŞ ETSE-NE, STİF!
ONDAN ÖNCE KENDİ-MİZİ GÜVENLİK ALTINA ALMALIYIZ. HEPSİ BİR-DEN SALDIRIRSA...
İÇERİ GİR!
STİF!
ÜZERİMİZE GELİYORLAR... MAHVOLDUK!
KORKMA VENÜS, YAT, SESİNİ DE ÇIKARMA!..
BAK, NASIL KAÇIYORLAR. BUN-LARIN KORKTUK-LARI NEDİR?
BU DEV GİBİ KORKUNÇ KÖPEKLER NEDEN KORKABİ-LİRLER Kİ?.
İŞTE, GÖRDÜN MÜ... KÖPEKLERİN KORKTUKLARI KADAR VARMIŞ. BU KOR-KUNÇ BİRŞEY!
ÇALIŞKAN, ZEKİ KARINCALAR DEVLEŞİNCE BÜTÜN DÜNYAYI ELE GEÇİRMEK ÜZERE SALDIRIYA BAŞLAMIŞLARDI...

4
UZAYDAKİ DÜŞMANLARIN IŞIN SIKARAK YERYÜZÜNDEKİ HAYVANLARI DEVLEŞTİRMELERİ ÜZERİNE NEW YORK'TAN AHALİ KAÇMIŞTI. CADDELER ŞİMDİ DEV KARINCALARLA DOLUYDU. STİF'LE VENÜS BU DEVLERLE BAŞA ÇIKAMAYACAKLARINI ANLAMIŞLARDI...
ÇOK YORULDUM, STİF!
GAYRET ET, VENÜS!
HELİ ALANI ve HAVA MÜZESİ
DİŞİNİ SIK, VENÜS. HELİKOPTER ALANINA YAKLAŞTIK!..
FARKINDA MISIN, HAYVANLAR KAÇTILAR...
HELİ ALANI
HEPSİ KARINCALARDAN KORKUP KAÇTILAR...
HEY! KİMSE YOK MU?
BOŞUNA NEFES TÜKETME, VENÜS. GEL DAMA ÇIKALIM...
SEN HANGARLARA BAK, BEN DE KARINCALARA BAKAYIM!..
MÜZE
BÜTÜN HANGARLAR BOMBOŞ!
UÇABİLİR NE VARSA HEPSİ GİTMİŞTİ...
BİR YERE GİDEMİYECEĞİZ, STİF!
SSSUS!

BAK, VENÜS... ŞURAYA BAK... GÖRDÜN MÜ?
AH, STİF!.. NE YAPACAĞIZ ŞİMDİ?
KURTULMANIN BİR YOLUNU BULACAĞIZ..
MÜZE
MÜZEYE DE BAKTIN MI, VENÜS?
HAYIR, AMA..
BUNLAR BİZİM İŞİMİZE YARAMAZ Kİ... AH, STİF. KURTULAMAYACAĞIZ!
K106
BAKALIM, BİR DENEYELİM... KARINCALARA YEM OLMAYA HİÇ NİYETİM YOK!
K106
SEN BENZİN BUL, VENÜS..
VAKİT KAYBETME, VENÜS!..
GELİYORLAR! SESLERİNİ İŞİTİYORUM... ÇABUK BURADAN KAÇALIM!..

5
UZAYDAKİ DÜŞMANLARIN IŞIN SIKARAK HAYVANLARI DEVLEŞTİRME YOLUNU BULDUKTAN SONRA İLK HEDEFLERİ NEW YORK OLMUŞTU. HALK KAÇARAK ŞEHRİ BOŞALTMIŞTI. STİF'LE VENÜS KAÇABİLMEK İÇİN ANCAK ESKİ BİR UÇAK BULMUŞLARDI...
TAMAM, VENÜS. POMPAYI İŞLET, ÇABUK!
UÇAĞIN BENZİN DOLMASI NE KADAR SÜRER, STİF?
EN AŞAĞI BEŞ DAKİKA. BEN GİDEYİM ŞU KARINCALARA BAKAYIM...
STİF TARAÇAYA KOŞTU...
DEV KARINCALAR YUKARI TIRMANIYORLARDI...
ARTIK YETER, VENÜS.
AMA DAHA ANCAK YARISI DOLDU...
OLSUN... YETER.
BEN TANKERİ AŞAĞI YUVARLAYACAĞIM. SEN UÇAĞA BİN, BENİ BEKLE!

STİF TANKERE HIZ VERİP YERE ATLADI...
HAZIR MISIN?
EVET, STİF!
TAMAM... SIKI TUTUN... UÇA-ĞI BİRDENBİRE HI-ZA GEÇİRİP KALDI-RACAĞIM...
TUTUŞAN BENZİN TANKERİNİN ALEVLERİ ARASINDAN SIYRILMALARI GEREKİYORDU.
ALTMIŞ BİNE ÇIKTI...
ŞİMDİ KALKABİLİ-RİZ...
JET UÇAĞI, BİR GÖKGÜRÜLTÜSÜYLE BOMBA GİBİ HAVALANDI...
bakunin

6 DÜŞMANIN UZAYDA BİR YERDEN IŞIN SIKARAK NEW YORK'TAKİ BÜTÜN HAYVANLARI DEVLEŞTİRMESİ ÜZERİNE, AHALİ UÇAKLARA, HELİKOPTERLERE BİNEREK KAÇMIŞTI... STİF'LE VENÜS DE ESKİ BİR JET UÇAĞI BULARAK HAVALANDILAR... KARINCALAR SÜRÜ HALİNDE GELİYORLARDI...
BAK, BAK! NE GÜRÜLTÜ ÇIKARIYORLAR.
ŞİMDİ DOĞRU KOMUTANA GİDİP RAPOR VERELİM. BELKİ WASHINGTON'DA BURASI GİBİDİR.
TIPKI BİR SAVAŞ GİBİ, STİF!
EVET: DEVLER SAVAŞI. GERÇEKTEN ÇOK KORKUNÇ!..
WASHINGTON'U DA DEV HAYVANLAR KUŞATMIŞLARDI...
STİF. VENÜS! HOŞ GELDİNİZ!.. NEW YORK'TAN NE HABER?
BU KADAR KÖTÜ DEĞİL, KOMUTAN!
BU DEVLERİ NASIL ÖLDÜREBİLECEKSİNİZ KOMUTANIM?
ÖYLE BİR NİYETİMİZ YOK, VENÜS. ÖTEKİ HAYVANLARI IŞINLA YERE SEREBİLİRİZ AMA, ŞU KARINCALARLA BAŞA ÇIKAMAYIZ!..
PROFESÖR MAT'TAN RAPOR GELDİ ALBAYIM.
BU HABER İYİ!

PROFE-SÖR MAT NE DİYOR?
HAYVANLA-RI DEVLEŞTİREN GÜCÜN KAYNAĞINI BULDUĞUNU SÖYLÜYOR...
ÖYLEYSE ÇABUK UZAYKENT'E GİDELİM. BU İŞİ KÖKÜNDEN SÖKMEK GEREK!
KIRK DAKİKA SONRA UZAYKENT HAVAALANINA İNMEK ÜZEREYDİLER.
BEŞ DAKİKA SONRA DA ATEŞTOP HAVALANDI...
NEREDE, MAT?
İŞTE ŞURADA... 17 KESİM, YEŞİL ALAN, 11 NUMA-RA.
SON HIZLA, ROBERT!
BİR UZAY İS-TASYONU GÖRÜN-DÜ, STİF!
ATOM FÜZE-LERİNİ HA-ZIRLAYIN!
ATOM FÜZESİ ATIYORLAR, PİL! MAHVOLDUK!
BİZİ MAH-VETSELER BİLE KARINCALARI MAH-VEDEMEZLER!
DOĞRUYDU... DÜŞMA-NIN UZAY İSTASYONU PARÇALANMIŞTI, AMA DEV KARINCALAR WAS-HINGTON'A VARMIŞLARDI.

7 UZAYDAKİ DÜŞMANLARIN IŞIN SIKARAK DEVLEŞTİRDİKLERİ KARINCALAR WASHİNGTON ÜZERİNE YÜRÜYORLARDI...
STİF'LE VENÜS DÜŞMANININ UZAYDAKİ İSTASYONUNU PARÇALAMIŞLARDI. YERYÜZÜNDE İSE TANKLAR KARINCALARLA BİR TÜRLÜ BAŞA ÇIKAMIYORLARDI...
HAVA KUVVETLERİ, ÇABUK YARDIM GÖNDERİN!
ŞİMDİ GELİYOR!
WASHİNGTON ÜZERİNE!
UÇAKLAR KARINCALARA ALÇAKTAN SALDIRDILAR.
BİR TANESİ ÇOK ALÇALMIŞTI...
YERE ÇARPIP PARÇALANDI...
KARINCALAR TEKRAR SALDIRIYA GEÇMİŞLERDİ...
ÖTE YANDAN ATEŞTOP UZAY GÖREVİNDEN DÖNMÜŞ, UZAYKENT'E İNİYORDU...

UMUT YOK, STİF. YERYÜZÜNDE MİLYARLARCA KARINCA VAR. NASIL BAŞA ÇIKARIZ?
MERMİYLE, BOMBAYLA OLMAZ ELBETTE. BAŞKA BİR YOL BULMALISIN, MAT!
BULDUM BİLE! NE ZAMANDIR DÜŞÜNÜYORDUM.. ŞİMDİ İYİCE AKLIM YATTI...
NEDİR O?
NEW YORK'TA, WASHINGTON'DA HAYVANLAR DEVLEŞTİ DE BURADA NİYE DEVLEŞMEDİLER?
GERÇEKTEN DE ÖYLE.. PEKİ NEDEN, MAT?
ÇÜNKÜ UZAYKENT'TE ÜSTÜN GÜÇTE RADYO DALGALARI KULLANIYORUZ. DÜŞMANIN HAYVANLARI DEVLEŞTİRMESİNİ ETKİSİZ KILAN DA BU...
ÖYLEYSE NE BEKLİYORUZ? HEMEN İŞE GİRİŞELİM, MAT!
TAMAM, STİF... İLK ÖNCE UYDULARIMIZI BİR ARAYA TOPLAYIP SIRAYA DİZELİM...
BÜTÜN UYDULAR TOPLANIN!..
YÜKSEK GÜÇTE IŞINLARI AÇIN!
BU İKİ EMİR SANİYEDE YERİNE GELMİŞ, UYDULAR SIRAYA DİZİLEREK ATEŞ AÇMIŞLARDI...
İŞTE, TAMAM.
12
BİZ DE BURADAN İLERLEMELERİNİ ÖNLEBİZ.
AZ SONRA.
YÜKSEK GÜÇTE RADYO DALGALARI KARINCALARI YENİDEN ESKİ BÜYÜKLÜKLERİNE İNDİRMİŞ, KÜÇÜLEN KARINCALAR KAÇIŞMAYA BAŞLAMIŞLARDI...
YAŞASIN! BİLİMİN ZAFERİDİR BU! KAZANDIK KAZANDIK!
STİF MAT'I TEBRİK ETTİ...
BU ESER SENİN PROFESÖR. EN BÜYÜK BAŞARIN...
UMARIM Kİ BUNDAN SONRAKİ GÖREVİMİZDE DE BÖYLE ÜSTÜN BAŞARILAR KAZANIRIZ, STİF...

010 -Kuzey Seferi

1
2068 YILININ OCAK AYINDA BİR GÜN DÜNYA DEVLETLERİ BİRLİĞİNİN BÜYÜK OKYANUS'TAKİ ELLIOT ADASI ÜSSÜ ARAŞTIRMA MERKEZİ ANLAŞILMAZ BİR SALDIRIYA UĞRADI...
BÜTÜN YAPILAR YANIYOR, YIKILIYORDU...
ORTALIĞI KORKUNÇ ALEVLER KAPLAMIŞTI...
OLAY UZAYKENT'TE DUYULUNCA HERKES TELAŞLANDI. STİF ZODYAK TA BUNLAR ARASINDAYDI...
NE OLUYOR, KOMUTANIM? BU GÖRÜNMEZ DÜŞMAN DA KIM ACABA?
İLK ARAŞTIRMALARA GÖRE BEREZNİK'İN İŞİ BU!..
BU HABER BÜTÜN YÖNETİCİLERİ HEM ŞAŞIRTMIŞ HEM KIZDIRMIŞTI...
DÜNYA BİRLİĞİNE GİRMEYEN BU DEVLETE BİR DERS VERMELİYİZ!
ÇABUK OLALIM!.. BAŞKA YERLERE SALDIRMADAN...
BİR DAKİKA BAYLAR... KARARIMIZI SOĞUK KANLILIKLA VERELİM. DÜŞMANIMIZI KÜÇÜMSEMEMELİYİZ!
OLAY GENİŞLİYOR...
GİZLİ ARAŞTIRMA MERKEZLERİNDEN 6 SI DAHA YERLE BİR EDİLDİ!..
ÇABUK SAVAŞ AÇALIM BAŞKAN! BOŞUNA VAKİT KAYBETMİYELİM!..

BAŞKANIN BEREZNİK'E KARŞI SAVAŞ AÇMAKTAN ÇEKİNDİĞİNİ GÖRÜNCE STİF ZODYAK BİR TEKLİFTE BULUNDU.
BARIŞI KORUMAK İSTEDİĞİMİZİ GÖSTERMEK İÇİN, İLK ÖNCE BEZERNİK'LE GÖRÜŞELİM...
ÖTE YANDAN, DURUM BEZERNİK'TE DE AYNIYDI.
BORİS, BU NE, KİMİN İŞİ BU?
BİR SABOTAJ OLACAK! ÇABUK HABER VER!
BEZERNİK'TE DE ARAŞTIRMA MERKEZLERİ HAVAYA UÇMAKTAYDI. BÜTÜN MEMLEKET AYAĞA KALKMIŞTI!..
BAŞKOMUTANA GÖRE BATILILAR BÜYÜK BİR SALDIRIYA HAZIRLANIYORLAR!
BU SIRADA İKİ BAŞKAN TELEFONLA KONUŞUYORLARDI...
SALDIRINIZIN NEDENİNİ AÇIKLAYIN BAŞKAN VASSOV!
SALDIRIYA GEÇEN SİZSİNİZ. BİZE SUÇU YÜKLEMEYE KALKMAYIN!..
İKİ BAŞKAN DA ŞAŞIRMIŞTI...
SİZİN ARAŞTIRMA MERKEZLERİ...
EVET, BİR ÇOĞU SALDIRIYA UĞRADI VE HAVAYA UÇURULDU!..
DÜNYA BAŞKANI SENATO TOPLANTISINA DÖNDÜ.
BEZERNİK'İN BAŞKANI DA BİZİM GİBİ ŞAŞKINLIK İÇİNDE. DOĞRU KONUŞTUĞUNA EMİNİM. SALDIRI BAŞKA BİR KAYNAKTAN GELMİŞ OLACAK!..
İŞ BİZE DÜŞTÜ STİF. GİZLİ DÜŞMANI BULMALIYIZ...
EVET, ATEŞTOP İÇİN YENİ BİR SEFER GÖRÜNDÜ KOMUTANIM...
ERTESİ SABAH, ŞAFAKTA...
BEZERNİK'TEN BAŞKA DÜNYA BİRLİĞİNE GİRMEMİŞ BİR TEK DEVLET VAR Kİ, O DA ÇOK KÜÇÜK!..
ONDAN BÖYLE ŞEY BEKLENMEZ!
BU SIRADA...
ATEŞTOP TAYFASI TOPLANTI SALONUNA!..
YENİ BİR HABER VAR GALİBA... ÇABUK GİDELİM!
STİF ZODYAK'LA ARKADAŞLARI TOPLANTI SALONUNDA PROFESÖR HALGOD'LA KARŞILAŞTILAR...
PROFESÖR HAVAYA UÇAN MERKEZDE YAPTIĞI İNCELEMELERDE BİR İPUCU BULMUŞ.
EVET... SALDIRI GÖRÜNMEZ IŞINLARLA DEĞİL UFAK FÜZELERLE...
...YAPILIYOR. FÜZELERİN MADENİ DE YERYÜZÜ MADENLERİNDEN DEĞİL!
SÖZÜN KISASI, UZAYDAN GELEN BİR SALDIRI KARŞISINDAYIZ, STİF!
PROFESÖR HALGOD BULDUĞU FÜZE PARÇASINI GÖSTERDİ. BUNUN YERYÜZÜNDE BULUNMAYAN BİR MADENDEN YAPILMIŞ OLDUĞUNU ANLATTI.
İŞİN ANLAŞILMAZ YANI ŞU Kİ BU FÜZELERİ YERYÜZÜNE GELİNCEYE KADAR GÖREMİYORUZ.
OLUR ŞEY DEĞİL! DÜŞMANIMIZI TANIMAK İSTERDİM!..
DÜŞMAN GÜNEŞ SİSTEMİ İÇİNDE Mİ, ACABA? YOKSA...

2
YERYÜZÜNE YAĞAN FÜZELER ARAŞTIRMA MERKEZLERİNİ HAVAYA UÇURUYORDU. PROFESÖR HALGOD BU FÜZELERİN UZAYDAN GELDİĞİNİ SÖYLEYİNCE ATEŞTOP GİZLİ DÜŞMANI BULMA GÖREVİNİ ÜZERİNE ALDI...
ATEŞTOP'U BÜYÜK BİR GÖREV BEKLİYOR. DÜŞMANIN UZAYDA BİR YERDE OLDUĞU MALUM AMA, GÜNEŞ SİSTEMİNİN DIŞINDA DA OLABİLİR!
ATEŞTOP HAVALANDI...
UZUN YOLCULUK BAŞLAMIŞTI...
BU FÜZE PARÇASINI NİÇİN ALDIN, MAT?
PROFESÖR HALGOD'UN SÖZLERİNE İNANMADIM DA ONDAN, VENUS! BİR TUHAF BAKIYORDU...
YARIM SAAT SONRA...
YANILMAMIŞIM! ÇABUK STİF'E SÖYLE, YERYÜZÜNE İNECEĞİZ. BUNDA BAŞKA BİR İŞ VAR!..
UZAYKENT'E İNDİLER.
BU DA NE DEMEK? NİYE GERİ DÖNDÜNÜZ, STİF? KİMDEN EMİR ALDINIZ Kİ?
YAPTIĞIN KEŞFİ ANLAT KOMUTANA, MAT!..
BU FÜZE BOGUS DENİLEN BİR MADDEDEN YAPILMIŞ. BU DA YERYÜZÜNDEKİ MADENLERİN KARIŞIMINDAN ELDE EDİLEBİLİR...
PROFESÖR MAT'IN SÖZLERİ BAŞKOMUTANI ÇOK ŞAŞIRTMIŞTI. PROFESÖR HALGOD MU YANILIYORDU, YOKSA MAT MI? HER İKİSİ DE UZMAN OLDUKLARINA GÖRE HANGİSİNE İNANMAK GEREKİYORDU?
BUNU HALGOD'IN BİLMEMESİNE İMKÂN YOK, KOMUTANIM. BENCE O YANILMIYOR BİZİ YANILTMAK İSTİYOR!
YANİ YALAN MI SÖYLÜYOR?
TAMAM! YALAN SÖYLÜYOR. BUNUN NEDENİNİ BULMAK BİZE DÜŞÜYOR!
İNANILACAK ŞEY DEĞİL, ARAMIZDAN BİR BİLGİN BİZE BÖYLE OYUN OYNASIN!..

BU KORKUNÇ BİLMECEYİ ÇÖZÜNCEYE KADAR KİMSE BİR ŞEY BİLMESİN. HALGOD'U BULALIM ÖNCE!
EVET, İŞİN DÜĞÜM NOKTASI O!..
PROFESÖR HALGOD KUZEY AMERİKA'DAKİ ARAŞTIRMA MERKEZİNE DÖNMÜŞTÜ.
İŞTE, KARLI DAĞLAR... HEPSİ DE HALGOD GİBİ SOĞUK!..
GEREKİRSE BİZ ONU ÖYLE ISITIRIZ Kİ, TER DÖKMEYE BAŞLAR!
ATEŞTOP HAVADAN GÖZLEME BAŞLAMIŞTI...
İŞTE HALGOD'UN ÜSSÜ.
ŞU DÜZLÜĞE İNEBİLİRİZ SANIRIM!
BU SIRADA HALGOD'UN ÇALIŞMA ODASINDA...
İKİ GÜN İÇİN BİR YERE GİDİYORUM, MISS WATSON...
PEKİ EFENDİM.
GÜNAYDIN PROFESÖR. NEREYE GİDİYORSUNUZ?
ŞEY... WASHINGTON'A...
HALGOD'UN TEK KİŞİLİK UÇAĞI ÖNCE GÜNEYE GİTTİ, SONRA YÖN DEĞİŞTİRDİ...
ATLAS OKYANUSUNA DOĞRU UÇMAYA BAŞLADI.
ÇABUK ARKASINA DÜŞELİM!
GENE YÖN DEĞİŞTİRDİ. NEREYE GİTTİĞİNİ ANLAR GİBİYİM...
KUZEY KUTBUNA DOĞRU GİDİYOR, STİF!
HALGOD'UN UÇAĞI, KAYAKLARINI İNDİRİP BUZLARIN ÜSTÜNE KONDU.
İŞ GİTTİKÇE ANLAŞILMAZ BİR HAL ALIYORDU...
HALGOD BEREZNİK HESABINA ÇALIŞAN BİR CASUS BENCE... HAVADAN AYIMIZI GÖZETLİYELİM!
ÇOK BEKLEMEDİLER.
XL5
İŞTE BİR BEREZNİK UÇAĞI BİZE DOĞRU GELİYOR!

3
ATEŞTOP, PROFESÖR HALGOD'U TAKİP EDEREK KUZEY KUTBUNA KADAR GİTTİ. BU SIRADA BİR BEREZNİK UÇAĞI GÖRÜNDÜ.
KAÇALIM, BİZİ GÖRMESİN!
YABANCI UÇAK BİRDEN DÖNÜP KAÇMAYA BAŞLADI...
O DA GÖRÜNMEK İSTEMİYOR. HALGOD'UN SUÇ ORTAĞI!..
STİF UÇAĞIN HALGOD'A GÖNDERDİĞİ TELSİZİ DİNLİYORDU...
GÖZETLENİYORSUN, HALGOD. ATEŞTOP BULUTLARIN ÜSTÜNDE!..
NE?!
O HALDE KAÇMAYALIM, ONLARI KOVALAYALIM!
HEMEN YERE İNİN, YOKSA HAVAYA UÇURURUZ!
BEREZNİK UÇAĞI EMRE İTAAT ETTİ.
XL5
İŞTE BİLMECENİN İKİ BİLİNMEZİ KARŞIMIZDA. İNİP BU İŞİ ÇÖZÜMLEYELİM!
HALGOD ATEŞTOP'A YAKLAŞTI...
OYUN BİTTİ, STİF. SİZİNLE ANLAŞABİLİRİZ ARTIK!..
BU GÖRDÜĞÜNÜZ, DOKTOR KEVENSKİY'LE ÇALIŞIYORUZ. AMA BEREZNİK HESABINA DEĞİL, DÜNYA'YI BİRLEŞTİRMEK İÇİN...
DÜNYA'YI BİRLEŞTİRMEK Mİ? ANLAMADIM, NASIL?
BİR OYUN DÜZENLEDİK. FÜZELERİN UZAYDAN GELDİĞİNİ DÜŞÜNEREK HER İKİ DEVLET BİRLEŞECEK BARIŞ KURULACAKTI.
BU SÖZLER ÜZERİNE STİF ŞAŞIRMIŞTI. KONEVSKİY İSE DÜŞÜNÜYORDU...
KENDİNİ KURTARMAK İÇİN GÜZEL BAHANE. APTAL, BİZİM HÜKÜMET HESABINA ÇALIŞTIĞININ FARKINDA DEĞİL.

PROFESÖR HALGOD ARAŞTIRMA MERKEZLERİNİ HAVAYA UÇURAN FÜZELERİN UZAYDAN GELDİĞİ KANISINI VEREREK BEREZNİK DEVLETİYLE DÜNYA DEVLETLERİNİ BİRLEŞTİRMEK İSTEDİĞİNİ SÖYLÜYORDU. BU İŞTE DÜŞMANA ALET OLDUĞUNUN FARKINDA DEĞİLDİ.
BU İŞE İYİ NİYETLE GİRİŞTİĞİNE İNANSAM BİLE, SENİ YAKALAYIP SENATO ÖNÜNE ÇIKARMAK ZORUNDAYIM, HALGOD!
HAKKIN VAR STİF ZODYAK, DELİLİK ETTİM!
SANA GELİNCE KONEVSKİY, MEMLEKETİNE DÖN. SENİN DURUMUN BİZİ İLGİLENDİRMEZ!
DOĞRU ALBAYIM.
ATEŞTOP, HALGOD'U UZAYKENT'E GÖTÜRMEK İÇİN HAVALANDI.
KONEVSKİY YALNIZ KALIR KALMAZ:
BENİ HEMEN BAŞKANA BAĞLAYIN. ÇOK ÖNEMLİ BİR HABERİM VAR!..
NE DİYORSUN? HALGOD STİF'İN ELİNE Mİ GEÇTİ? BÜTÜN TASARLADIKLARIMIZ ALT ÜST OLACAK. BUNA FIRSAT VERMİYELİM!
PEKİ BAŞKANIM... NE EMREDERSİNİZ?
BU DURUM ÜZERİNE BEREZNİK BAŞKANI ATEŞTOP'UN DURDURULMASINI EMRETTİ...
TUHAF ŞEY, YERİMİZE MIHLANMIŞ GİBİYİZ. MANYETİK BİR ALANA MI GİRDİK?
ATEŞTOP YERE İNMEK ZORUNDA KALDI.
NÖBETÇİLER ATEŞTOP'A YAKLAŞTILAR.
ÜNLÜ ALBAY STİF ZODYAK'LA TANIŞMAK NE ŞEREF!
BİZ DE CASUSUNUZ HALGOD'U YAKALAMAKLA ŞEREF DUYDUK.
HAH-HA! BİZ ONU ANCAK SIRLARINIZI ELDE ETMEK İÇİN OYUNCAK GİBİ KULLANDIK!
DEMEK ASIL MAKSADINIZ SİNSİ BİR SALDIRIYDI...
HEP BERABER GENEL KARARGÂHA GİRDİLER.
EVET, TASARLADIKLARIMIZ BOZULDU AMA BAŞKAN BİRŞEY DÜŞÜNÜR ELBET!..
BEREZNİK BAŞKANI TELEVİZYONDA GÖRÜNDÜ...
UZAYKENT'E BİR TELSİZ GÖNDERİN VE ATEŞTOP'UN PARÇALANDIĞINI BİLDİRİN!

4
ATEŞTOP'U ELE GEÇİREN BEREZNİK'LİLER YENİ BİR ŞEY TASARLAMIŞLARDI
ATEŞTOP'A KENDİ ADAMLARIMIZI YERLEŞTİRİP UZAYKENT'E ZAHMETSİZCE GİRECEĞİZ!..
BİRŞEY YAPALIM, BU İŞE SEYİRCİ Mİ KALACAĞIZ, STİF!
NE YAPABİLİRİZ Kİ? BU SEFER FENA KAPANA SIKIŞTIK, VENÜS.
YAPMA HALGOD!
HALGOD ATEŞ ETTİ..
PROFESÖR BİR OYUNA GELDİĞİNİ ANLAMIŞ, KENDİSİNİ ALDATANLARA SİLAH ÇEKMİŞTİ.
SONRA
AAAH!
YAZIK, ÖLDÜ.
USLU DURMAZSANIZ SİZİN DE SONUNUZ BUDUR!
HADİ YÜRÜYÜN BAKALIM!
ZİNDANA ATILDILAR, DEMİR KAPILAR KAPANDI...
NE DERSİN, MAT?
HİÇBİR ŞEY DÜŞÜNEMİYORUM, STİF. EN ÇOK ATEŞTOP'UN YABANCILARIN ELİNE DÜŞMESİNE YANIYORUM
DIŞARDA KORKUNÇ FÜZELER ATEŞTOP'A YERLEŞTİRİLİYORDU...

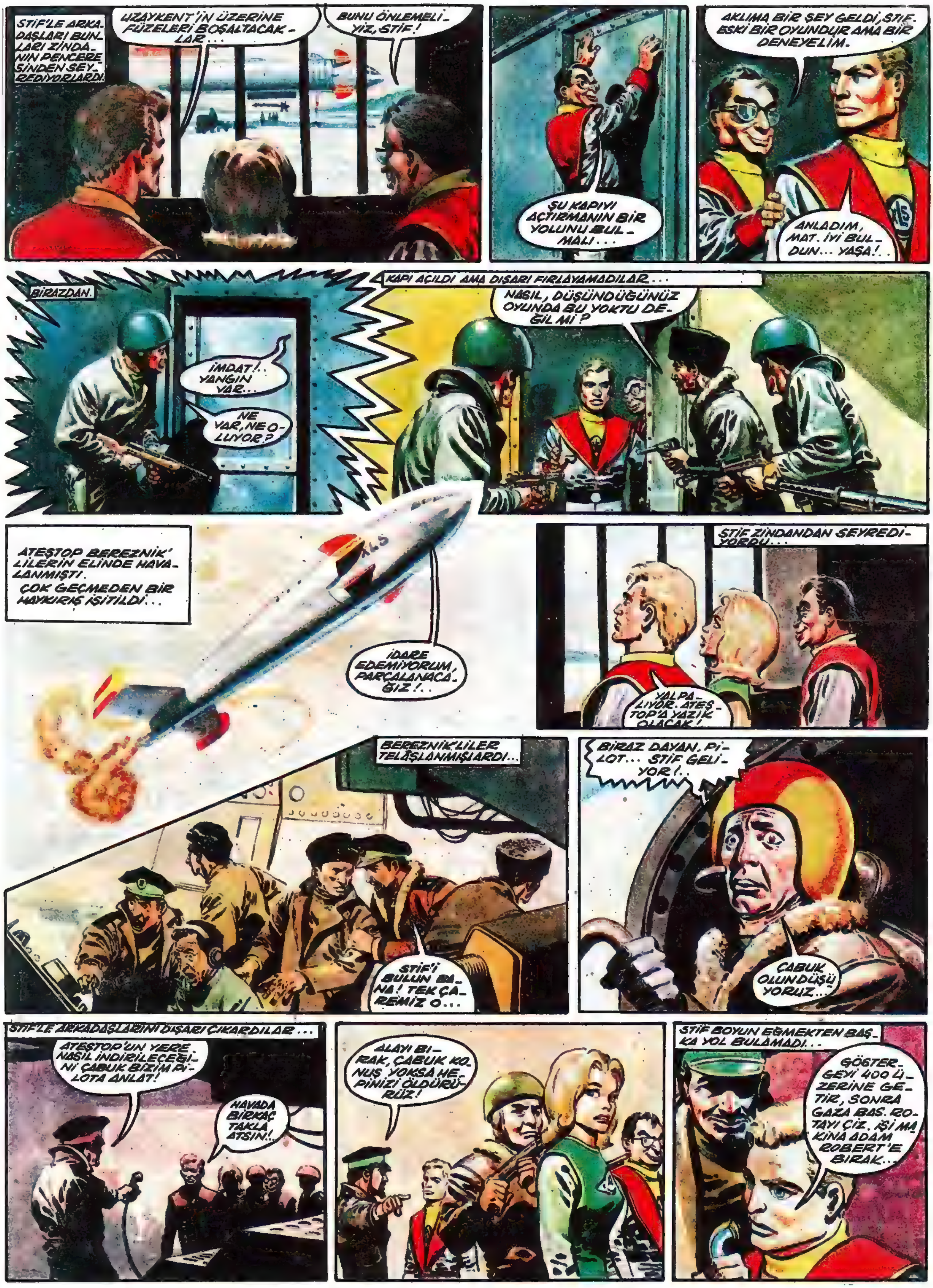
STIF'LE ARKADAŞLARI BUNLARI ZINDANIN PENCERESINDEN SEYREDIYORLARDI.
UZAYKENT'IN ÜZERINE FÜZELERI BOŞALTACAKLAR...
BUNU ÖNLEMELIYIZ, STIF!
ŞU KAPIYI AÇTIRMANIN BIR YOLUNU BULMALI...
AKLIMA BIR ŞEY GELDI, STIF. ESKI BIR OYUNDUR AMA BIR DENEYELIM.
ANLADIM, MAT. IYI BULDUN... YAŞA!..
BIRAZDAN.
İMDAT!.. YANGIN VAR...
NE VAR, NE OLUYOR?
KAPI AÇILDI AMA DIŞARI FIRLAYAMADILAR...
NASIL, DÜŞÜNDÜĞÜNÜZ OYUNDA BU YOKTU DEĞIL MI?
ATEŞTOP BEREZNIK'LILERIN ELINDE HAVALANMIŞTI. ÇOK GEÇMEDEN BIR HAYKIRIŞ IŞITILDI...
IDARE EDEMIYORUM, PARÇALANACAĞIZ!..
STIF ZINDANDAN SEYREDIYORDU...
YALPALIYOR. ATEŞTOP'A YAZIK OLACAK!
BEREZNIK'LILER TELÂŞLANMIŞLARDI...
STIF'I BULUN BANA! TEK ÇAREMIZ O...
BIRAZ DAYAN, PILOT... STIF GELIYOR!..
ÇABUK, OLUNDÜŞÜYORUZ...
STIF'LE ARKADAŞLARINI DIŞARI ÇIKARDILAR...
ATEŞTOP'UN YERE NASIL INDIRILECEĞINI ÇABUK BIZIM PILOTA ANLAT!
HAVADA BIRKAÇ TAKLA ATSIN!..
ALAYI BIRAK, ÇABUK KONUŞ YOKSA HEPINIZI ÖLDÜRÜRÜZ!
STIF BOYUN EĞMEKTEN BAŞKA YOL BULAMADI...
GÖSTERGEYI 400 ÜZERINE GETIR, SONRA GAZA BAS. ROTAYI ÇIZ. IŞI MAKINA ADAM ROBERT'E BIRAK...

(5) STİF TUTSAK OLDUĞU HAL-DE ATEŞTOP'U HAVALANDIRDI
VENÜS'LE MAT İSE BU SIRADA Sİ-LAH TEHDİDİ ALTINDAYDILAR...
BİR YOLUNU BULUP BURADAN KURTULMAYA BAK-MALIYIZ, VENÜS.
KES ŞU FISILTIYI!..
STİF ATEŞTOP'U BİRDEN DÖNDÜRDÜ.
BÖYLECE ARKADAŞLARINI SELÂMLAMIŞTI
ONLARI UNUTMADIĞIMI BİLMELERİNİ İSTERİM...
MAT BİRDEN YERİNDEN FIRLADI...
NE O?
İŞTE BUNA YUMRUK DERLER, AL BİR DAHA!
YERDEN TELSİZLE VERİLEN HABERİ STİF DE İŞİTTİ...
TUTSAKLAR KAÇTILAR KO-MUTANIM!..
ŞİMDİ İŞ BA-NA DÜŞÜYOR DE-MEKTİR!..
STİF ATEŞTOP'U BİRDEN ALÇALTMAYA BAŞLADI...
UZAY GEMİSİ BURUN AŞAĞI İNİYORDU...

ATEŞTOP ALÇALIYORDU.
HEY, PİLOT. GEMİYİ NİÇİN ALÇALTTIN?
BU GİBİ OYUNLARI BİZ SEVMEYİZ, ANLAŞILDI MI? GİZLİ BİR DÜŞÜNCEN VARSA ŞUNU BİL Kİ...
...ELİMİZDE TUTSAKSIN. GEMİYİ EN SON HIZIYLA UZAYKENT'E SÜRECEKSİN. BAS GAZA!
STİF BEREZNİK'Lİ KOMUTANIN SÖYLEDİKLERİNİ DİNLER GİBİ YAPARAK VAKİT KAZANMIŞTI... ATEŞTOP ARTIK YERE İNMEK ÜZEREYDİ...
BİR DAKİKA SONRA NELER OLACAĞINI GÖRÜRSÜN!
STİF BİRDEN ATEŞTOP'A ÖYLE BİR MANEVRA YAPTIRDI Kİ...
NASILMIŞ? BİZİM ATEŞTOP TEKİN DEĞİLDİR!..
AAHH!..
ŞÖYLE BİR DÖNÜP ARKADAŞLARI ARAYAYIM BAKAYIM.
BU SIRADA GÖZÜNE BİR ALEV İLİŞTİ...
İŞTE ATEŞ YAKIP BANA İŞARET VERİYORLAR.
BİR DAKİKA SONRA...
HADİ, SEN AŞAĞI BAKALIM. BURAYA BİZİM ARKADAŞLARI ALACAĞIM.
YENİDEN BULUŞMUŞLARDI.
EVET, BULUŞTUK AMA ARAMIZDA YABANCILAR DA VAR!..
BEREZNİK'İN BOMBALARI, DEĞİL Mİ?
EN İYİSİ BUNLARI SAHİPLERİNİN KAFALARINA YAĞDIRALIM!
KİME NİYET, KİME KISMET DİYE BUNA DERLER!..

011 - Cinler Ülkesi

(1) ASTRA'NIN BAŞKENTİ KAPLAND...
ASTRA'NIN BAŞKAN YARDIMCISI MİNUS ADAMLARIYLA KONUŞUYOR...
A, EVET, GÜNEŞ İMPARATORLUĞUYLA BARIŞ HALİNDEYİZ.
YALNIZ, ALTI AYA KADAR ASTRA SAMANYOLU'NU ALACAK!
HAYIR, GÜNEŞ İMPARATORLUĞUYLA BARIŞ ANTLAŞMAMIZ VAR. TASARINIZI KABUL ETMİYORUM. GİDİN!
ŞİMDİ?
BAŞKAN RAZI OLSUN OLMASIN... BU İŞİ YAPACAĞIZ!
BIRKAÇ GÜN SONRA, ASTRA-GÜNEŞ SINIRINDA...
ASTRA 4'TEN ATEŞTOP'A: MERHABA STİF. BEN KAPTAN, BİZE BUYURSANA.
HAYHAY, GELİYORUM.
STİF ASTRA UZAY GEMİSİNE GELDİ...
ÇOK ŞÜKÜR, GENE GÖRÜŞTÜK!
BİZİM UZAYKENT'E TATİL GEÇİRMEYE NE ZAMAN GELİYORSUN?
ATEŞTOP'TA
BİR ŞEY OLDU, BAK, VENÜS!
EVET, ASTRA GEMİSİ BİRDENBİRE ORTADAN KAYBOLDU! ÇABUK TELEVİZYONA BAKALIM!
HİÇBİR YERDE YOK, VENÜS! KORKARIM PARÇALANIP TOZ OLDU!..

STİF ASTRA GEMİSİNE GEÇTİKTEN BİRAZ SONRA GEMİNİN KAYBOLUŞUNA PROFESÖR MAT BİR TÜRLÜ AKIL ERDİREMİYORDU...
NE OLDU ACABA? KOCA GEMİ NASIL KAYBOLUR?
NEDENİNİ, NASILINI BİLMİYORUM AMA, KAYBOLDU İŞTE. GERÇEK BU!..
GERÇEKTE GEMİ DE STİF'DE KAYBOLMAMIŞLARDI. BAŞDÖNDÜRÜCÜ BİR HIZLA DÖNÜYORLARDI...
SONRA...
NE OLDU?
ANLIYAMADIM...
BİRDENBİRE BİR ÇEVRİNTİYE KAPILDIK!
TUHAF ŞEY... HERŞEYİ MİKROSKOPLA BAKIYORMUŞUM GİBİ GÖRÜYORUM... BÖYLE BİR ŞEY ŞİMDİYE KADAR HİÇ BAŞIMA GELMEMİŞTİ...
TELEVİZYONA BAKALIM..
KAPTAN!.. TELEVİZYON... OLUR ŞEY DEĞİL!
XL5
L5
YA DA BİZ BİRER MİKROP KADAR KÜÇÜLDÜK!
ATEŞTOP BU... AMA NE KADAR BÜYÜMÜŞ!
ASTRA'YA DÖNELİM, KAPTAN. BURADA KİMDEN YARDIM İSTEYEBİLİRİZ Kİ?
BAK, MAT. BİR ASTRA GEMİSİ GÖZÜKTÜ.
BU KADAR KÜÇÜK GÖRÜNDÜĞÜNE GÖRE ÇOK UZAKTA OLMALI...
ÖYLE BİLE OLSA BELKİ STİF'İN BİNDİĞİ GEMİDİR.
ATEŞTOP YAKLAŞINCA...
AAAH! YANIYORUM!

STİF BİR ASTRA GEMİSİNDEN GELEN ÇAĞIRI ÜZERİNE ORAYA GİDİNCE GEMİ DE İÇİNDEKİLER DE BİRDENBİRE KÜÇÜLÜVERMİŞLERDİ...
YANIYORUZ!
ATEŞTOP'UN ÇEKİMİNE KAPILDIK!.. GERİ...
HIZLA ATEŞTOP'A DOĞRU GELİYORLARDI...
VE...
KORKUNÇ BİR ŞANGIRTI KOPTU. VENÜS ŞAŞIRMIŞTI...
BİR ÇARPIŞMA OLDU!
KENDİ KENDİNE ONARMA DÜZENİNİ İŞLET, VENÜS. BEN GİDİP BİR BAKAYIM.
ÖN CAM HEMEN ONARILMIŞTI...
ÇARPAN BİR GÖKTAŞI MIYDI ACABA?
OLABİLİR... GÖRÜNÜRDE BİR ŞEY YOK AMA BELKİ ÇOK UFAKTIR.
BAK, MAT!
OLUR ŞEY DEĞİL, VENÜS! İNANAMIYORUM!
EVET, BENİM, MAT. ÖYLE ŞAŞKIN ŞAŞKIN DURMA. BİR ŞEY YAP!

STİF'İN BİNDİĞİ ASTRA GEMİSİ, MAT'IN AVUCUNDA BİR LEBLEBİ TANESİ GİBİ DURUYORDU, STİF DE TOPLU İĞNE BAŞI KADARDI...
BU NE HAL, STİF?
ÇABUK ASTRA'YA GİDELİM! BİZİ BÖYLE CİNE ÇEVİREN GÜÇ BENCE ORADAN GELDİ...
KAPLAND'A DOĞRU...
AZ SONRA...
NASIL ANLATACAĞIMI BİLMİYORUM, AMA...
BEN BİLİYORUM. BU İŞİ KRİN'LE KLO YAPTI. İCATLARINI DESTEKLEMEDİĞİMİZ İÇİN...
İŞTE ONLARIN ÜSSÜ GÖKTAŞI 9 DA...
BU İŞİ SİZ BİZE BIRAKIN, ONLARI YOLA GETİRİRİZ BİZ, PROFESÖR...
EMİR VERİLDİ...
ÜSTE:
BİZE DOĞRU GELİYORLAR, KRİN!..
GELECEKLERİ VARSA GÖRECEKLERİ DE VAR... HEPSİNİ CİNE ÇEVİRİRİZ!
UZAKLIK 7 BİN KİLOMETRE. KIZIL IŞINI AÇ! SON HIZLA, ATEŞ!
ATEEŞŞŞ!
GERİ DÖNELİM...
GEÇ KALDIK. KÜÇÜLÜYORUZ...

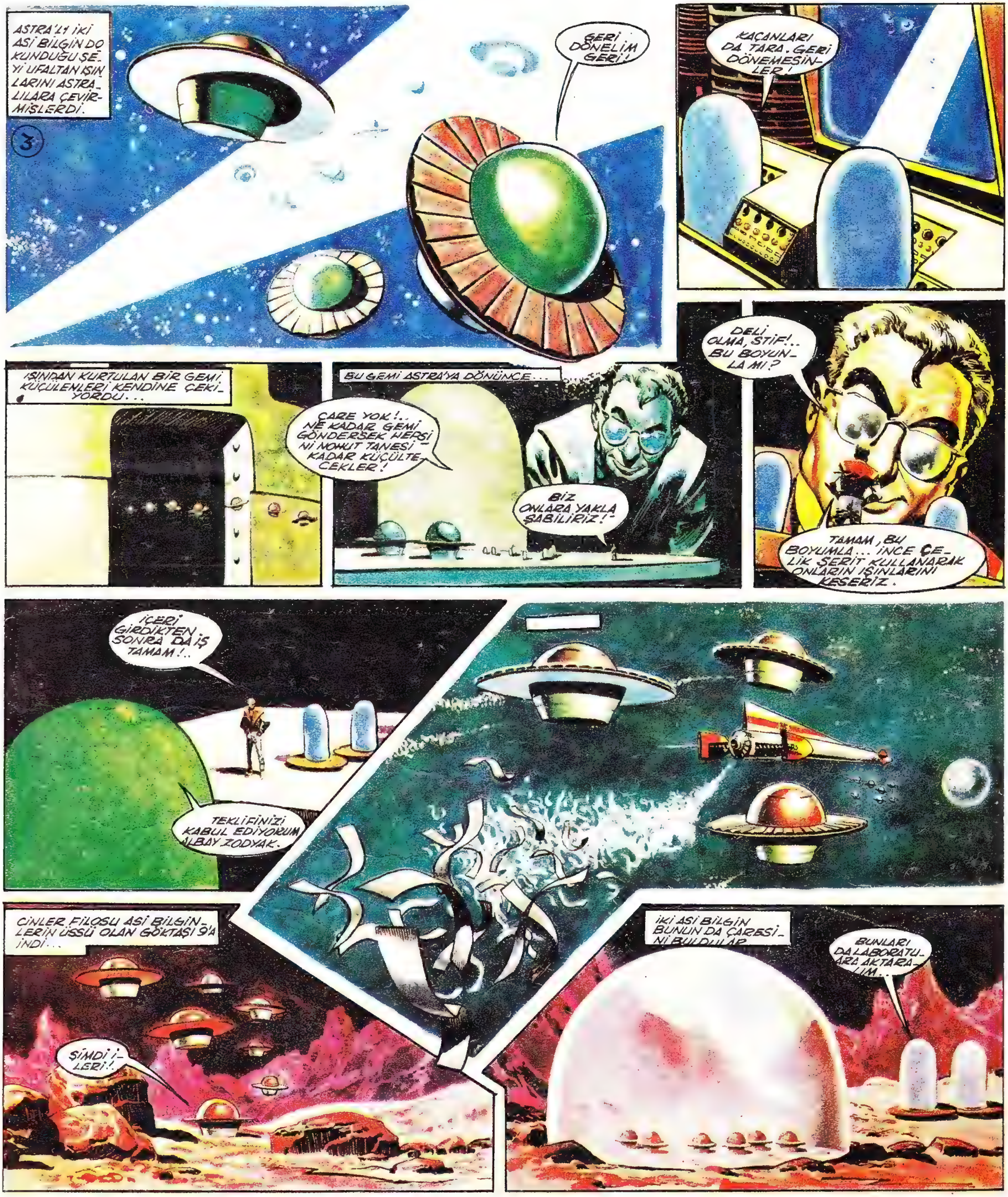

ASTRA'LI İKİ ASİ BİLGİN DOKUNDUĞU ŞEYİ UFALTAN IŞINLARINI ASTRALILARA ÇEVİRMİŞLERDİ.
3
GERİ DÖNELİM GERİ!
KAÇANLARI DA TARA. GERİ DÖNEMESİNLER!
IŞINDAN KURTULAN BİR GEMİ KÜÇÜLENLERİ KENDİNE ÇEKİYORDU...
BU GEMİ ASTRA'YA DÖNÜNCE...
ÇARE YOK!.. NE KADAR GEMİ GÖNDERSEK HEPSİNİ NOHUT TANESİ KADAR KÜÇÜLTECEKLER!
BİZ ONLARA YAKLAŞABİLİRİZ!
DELİ OLMA, STİF!.. BU BOYUNLA MI?
TAMAM, BU BOYUMLA... İNCE ÇELİK ŞERİT KULLANARAK ONLARIN IŞINLARINI KESERİZ.
İÇERİ GİRDİKTEN SONRA DA İŞ TAMAM!..
TEKLİFİNİZİ KABUL EDİYORUM ALBAY ZODYAK.
CİNLER FİLOSU ASİ BİLGİNLERİN ÜSSÜ OLAN GÖKTAŞI 9'A İNDİ...
ŞİMDİ İLERİ!..
İKİ ASİ BİLGİN BUNUN DA ÇARESİNİ BULDULAR...
BUNLARI DA LABORATUARA AKTARALIM...

KAPAN YÜKSELDİ, LABORATUARA GELDİ...
BİRAZ SONRA
İSTERLERSE ONLARA BİR ŞEHİR KURARIZ.
EVET... ASTRA'DAN YENİ GEMİLER GÖNDERİRLERSE ÇOK GEÇMEDEN BÜTÜN ASTRA'LILARI BURADA TOPLIYACAĞIZ.
KUBBENİN İÇİNDE...
BURADAN KURTULUŞ YOK, STİF.
BENCE PEKALÂ VAR. BİZ KÜÇÜLDÜKÇE SİLÂHLARIMIZ DA KÜÇÜLDÜ. KUBBEYİ DELER ÇIKARIZ.
ÜÇ SANİYE SONRA:
EYVAH KUBBEYİ DELDİLER.
UFACIK UZAY GEMİLERİ HÜCUMA GEÇTİ...
BAŞA ÇIKAMIYACAĞIZ, STİF!
KORKMA KAPTAN. DAYAN BAŞARIRSIN.
KAPT'IN GEMİSİ HÜCUMA GEÇTİ...
BİLGİNLER DE KARŞILIK VERDİLER...
IŞIN İÇİNDE ÇEMBERERE GİRDİK!
FÜZELERİ YAĞDIR!
İŞTE... BENİM BÜTÜN FÜZELERİM BUNLAR...

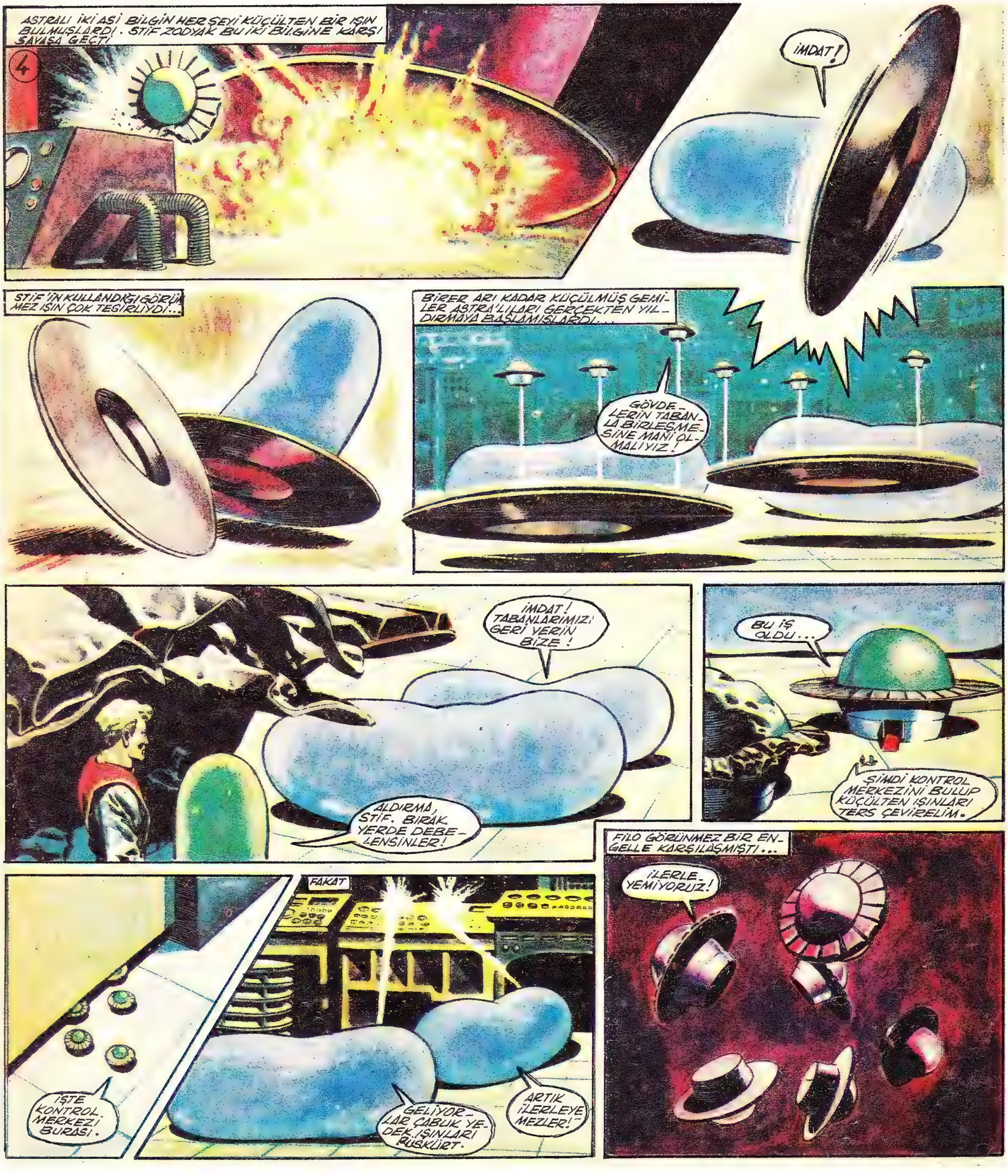

ASTRALI İKİ ASİ BİLGİN HER ŞEYİ KÜÇÜLTEN BİR IŞIN BULMUŞLARDI. STİF ZODYAK BU İKİ BİLGİNE KARŞI SAVAŞA GEÇTİ
4
İMDAT!
STİF'İN KULLANDIĞI GÖRÜNMEZ IŞIN ÇOK TESİRLİYDİ...
BİRER ARI KADAR KÜÇÜLMÜŞ GEMİLER ASTRA'LILARI GERÇEKTEN YILDIRMAYA BAŞLAMIŞLARDI...
GÖVDELERİN TABANLA BİRLEŞMESİNE MANİ OLMALIYIZ!
İMDAT! TABANLARIMIZI GERİ VERİN BİZE!
ALDIRMA, STİF. BIRAK YERDE DEBELENSİNLER!
BU İŞ OLDU...
ŞİMDİ KONTROL MERKEZİNİ BULUP KÜÇÜLTEN IŞINLARI TERS ÇEVİRELİM.
İŞTE KONTROL MERKEZİ BURASI.
FAKAT
GELİYORLAR ÇABUK YEDEK IŞINLARI PÜSKÜRT.
ARTIK İLERLEYEMEZLER!
FİLO GÖRÜNMEZ BİR ENGELLE KARŞILAŞMIŞTI...
İLERLEYEMİYORUZ!

STİF İLE ASTRALILAR KENDİLERİNİ KÜÇÜLTEN ASİ BİLGİNLERE KARŞI TAM ZAFER KAZANMAK ÜZEREYKEN GÖRÜNMEZ IŞINLARLA ALLAK BULLAK OLDULAR.
GEMİMİZ PARÇALANDI. ŞİMDİ NE YAPABİLİRİZ Kİ ALBAY ZODYAK?
SİZ BU İŞİ BANA BIRAKIN, DOSTLARIM. ÇARESİNE BAKARIM.
BÖYLECE
TÜNELİ AÇTIK.
İLERİ MARŞ!
İŞTE KONTROL MERKEZİNE GELDİK AMA İÇERİ GİRMEK O KADAR KOLAY DEĞİL. EN UFAK YAPI BİLE BİZE GÖRE ÇOK BÜYÜK.
BU SIRADA İKİ BİLGİN TABANSIZ KALDIKLARINDAN ZOR YÜRÜYORLARDI.
YÜRÜMEK NE ZORMUŞ?
NE YAPALIM, DEDELERİMİZ NASIL YÜRÜMÜŞLERSE BİZ DE ÖYLE YÜRÜYECEĞİZ.
İŞTE YİNE GÖRÜNDÜLER. AMA IŞIN MEKANİZMASINI ELLERİNE GEÇİREMEYECEKLER!

ASTRALILAR'LA STİF GİZLİ IŞIN KONTROL MERKEZİNE GİRMİŞLERDİ AMA
5
KONTROL AYGITLARINI ELLERİNE GEÇİRMEDEN ONLARI IŞIN ÇEMBERİ İÇİNE ALMALIYIZ.
BİR BİLMECE KUTUSU İÇİNE DÜŞTÜK!
BU BİLMECEYİ BİZ ÇÖZEMESEK DE ELEKTRONİK BEYİN ÇÖZER. ONA SORALIM!
ELEKTRONİK BEYİN ÇALIŞTI.
HER ŞEYİ KÜÇÜLTEN IŞIN GERİ ÇEVRİLEMEZ..........
EYVAH! HEP CÜCE Mİ KALACAĞIZ?
UMUT KESME KAPTAN!
KÜÇÜLTEN IŞINLARIN NASIL ÇALIŞTIĞINI SORUP ÖĞRENELİM...
LEVH·Y2 · BAĞLANTI :T15· KIRMIZI T16 SARI T19 KAHVERENGİ · T19 KIRMIZI...
E?
FORMÜLÜ TERS ÇEVİRİRSEK BELKİ DÜZELİRİZ.
DURUN! BOŞUNA VAKİT KAYBEDİYORSUNUZ.
SAKIN BİZE KARŞI GELMEYE KALKMAYIN.
NE OLUR?
TILSIMI ÖĞRENDİK. SİZİ CÜCE YAPARIZ.
STİF'İN ARKADAŞLARI SABIRSIZLANIYORDU.
HADİ ZODYAK... ÇABUK!

STİF YANLIŞ BİR KOLU ÇEKMİŞ... KORKUNÇ BİR PATLAMAYA YOL AÇMIŞTI...
BU SIRADA UZAYDA...
BİR PATLAMA OLDU, MAT. BUNA NE DERSİN?
ÇABUK ORAYA GİDELİM...
ÇOK ŞÜKÜR SAĞSIN, STİF!
NE YAPTIN?
BİLMİYORUM AMA İŞTE, KURTULDUM!
AZ SONRA UZAYKENT'TE
ATEŞTOP'TAN UZAYKENT'E...
STİF ZODYAK! BİZ SENİ ÖLDÜ SANIYORDUK!
BENDEN ÖYLE KOLAY KOLAY KURTULAMAZSINIZ, KOMUTAN.
ÇABUK GEL STİF. HEM RAPOR VERİRSİN HEM DE GÖRÜŞMÜŞ OLURUZ...

ATEŞTOP'TAN UZAYKENT'E : İKİ GÜNE KADAR DÜNYA'YA VARACAĞIZ...
6
SABIRSIZLIKLA BEKLİYORUZ!
BU SIRADA, GÜNEŞ SİSTEMİNİN ÖTEKİ UCUNDA...
UZAYA ÖLÜM SAÇAN GEMİNİN BU KADAR YAKINIMIZDA OLACAĞINI HİÇ SANMAZDIM.
AVCILAR HAZIR OLUN. İŞTE DÜŞMAN GÖRÜNDÜ.
BU NE?
BİZE ATEŞ AÇTILAR, STIF!
NEDENİNİ BİLMEDEN ATEŞ EDECEK DEĞİLİZ. KAÇALIM DAHA İYİ.
DENIUM'LULAR BİZE NİYE ATEŞ AÇTILAR DURUPDURURKEN, MAT?
İKİ GÜN SONRA UZAYKENT'TE...
BAŞKANIN EMRİYLE TUTUKLUSUNUZ, ALBAY ZODYAK!
ŞAKA MI EDİYORSUNUZ, ARKADAŞLAR?
GÜZEL BİR KARŞILANIŞ DOĞRUSU...
SUÇUNUZ ŞU: 26 AĞUSTOS 2068 TARİHİNDE HİÇ BİR NEDEN YOKKEN DENIUM ÜLKESİNE KARŞI ATEŞ AÇMIŞSINIZ...
YALAN! TAM TERSİ. ONLAR BİZE ATEŞ AÇTILAR. BU İŞTE BİR YANLIŞLIK VAR KOMUTANIM!

BÖYLE BİR SUÇLAMA KARŞISINDA STİF'LE ARKADAŞLARI ÇOK ŞAŞIRMIŞLARDI.
YERİNDE RAHAT!
SORUMA KARŞILIK VER, ZODYAK!
DENİUM UZAY GEMİSİNE HİÇ BİR SEBEP YOKKEN NİÇİN ATEŞ ETTİNİZ?
BİZ ATEŞ AÇMADIK, KOMUTANIM! YALAN BU...
YALAN MI? PEKİ BU RESME NE DİYECEKSİN? İŞTE, BAK GEMİ NASIL PARÇALANMIŞ.
KOMUTANIM!..
NE VAR, TEĞMEN?
BAŞKAN TELEVİZYONDA SİZİ BEKLİYOR!
MESELE ANLAŞILDI KOMUTAN... STİF ZODYAK SUÇLU DEĞİL.
EVET. DENİUM UZAY GEMİSİNİN PARÇALANMASINA YOL AÇAN OLAY, AŞİ ASTRALI BİLGİNLERİN ÜSSÜNÜN HAVAYA UÇURULMASIDIR.
NASIL? SUÇLU DEĞİL Mİ?
STİF ZODYAK'TAN ANCAK BU OLAY ÜZERİNE BİR AÇIKLAMA İSTEYEBİLİRSİNİZ.
ŞİMDİ BU OLAYI AYDINLATIRIZ, BAŞKANIM!
EVET. BİLMECE ÇÖZÜLDÜ. BİZİ NOHUT TANESİ KADAR KÜÇÜLTEN IŞINLARIN MEKANİZMASINI TERS ÇEVİRİNCE...
ANLADIM. SİZ KURTULDUNUZ, DENİUM UZAY GEMİSİ PARÇALANDI...
ATEŞTOP DİNLENMEYE ÇEKİLMİŞTİ...
XL5
(Devamı var)